

**HOSPITAL UNIVERSITARIO  
REINA SOFIA**

**DIRECCIÓN  
DE  
ENFERMERÍA**

**MEMORIA 2010**





## Índice

- **Presentación** ... ..
  
- **Organización y profesionales** ... ..
  - **Organigrama** ... ..
  - **Comisiones enfermeras** ... ..
  - **Profesionales** ... ..
  
- **Actividad y cuidados...** ... ..
  - **Cartera de servicios** ... ..
  - **Producción enfermera** ... ..
  - **Actividad** ... ..
  - **Seguridad** ... ..
  - **Gestión de casos** ... ..
  - **Enfermería basada en la evidencia: Revisión del Manual de Procedimientos de Enfermería** ... ..
  
- **Formación** ... ..
  - **Formación interna** ... ..
  - **Formación externa** ... ..
  - **Formación pregrado** ... ..
  - **Formación postgrado** ... ..
  
- **Investigación** ... ..
  - **Proyectos de investigación** ... ..
  - **Producción científica** ... ..
  - **Publicaciones...** ... ..
  - **Otras actividades de carácter científico** ... ..





## *Presentación*

---



## Presentación

Lo primero que siento al presentar esta Memoria anual de la Dirección de Enfermería del Hospital Reina Sofía de Córdoba, es auténtico orgullo. Los datos recogidos en este trabajo, indican a la perfección todo el esfuerzo que los profesionales de Enfermería han realizado a lo largo de este año y se convierte en un impulso continuo para mejorar la asistencia sanitaria que ofrecemos.



En este año la Enfermería del Hospital Universitario Reina Sofía, ha desarrollado acciones encaminadas a la mejora de los cuidados que prestamos a los ciudadanos, lográndose los objetivos previstos, y todo ello gracias al decidido empeño y entrega de la plantilla de profesionales de Enfermería.

Durante el año 2010 se han producido destacados hechos, entre los cuales quiero destacar, en primer lugar el gran desarrollo de la gestión de casos. Las enfermeras gestoras de casos, han atendido a 2052 pacientes ingresados, con un elevado grado de dependencia, con la finalidad de mejorar su calidad de vida mediante la coordinación de la asistencia desde el ingreso hasta el alta hospitalaria con el equipo de Atención Primaria. Además, estas profesionales han orientado sobre cómo atender a su familiar a 1624 cuidadoras en este mismo periodo.

Otro hecho destacable, ha sido la revisión del Manual de protocolos y Procedimientos de Enfermería, basado en la mejor evidencia científica disponible, que asegura de esta manera la disminución de la variabilidad de la práctica clínica enfermera, a través de la administración de cuidados contrastados científicamente.

Añadir, qué los profesionales de enfermería, se han incorporado con pleno derecho en el modelo de gestión clínica, participando de forma activa tanto en las distintas unidades de gestión clínicas del Hospital, como en el trabajo en equipo para la acreditación de un número importante de ellas.

Por último resaltar la consolidación del posgrado en enfermería al contar este año con 17 residentes de enfermería.

Solo me queda animar a los profesionales de enfermería, en lo que considero su labor fundamental, la búsqueda de la excelencia en los cuidados integrales que realizan a los pacientes, así como en el desarrollo de su labor docente y de investigación, lo que contribuirá a que nuestro hospital continúe siendo un referente entre los centros sanitarios de nuestra comunidad.



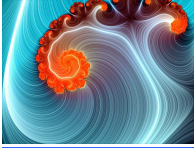

## *Organización y Profesionales*

**Organigrama.**

**Profesionales.**

**Comisiones Enfermeras.**



## Organigrama

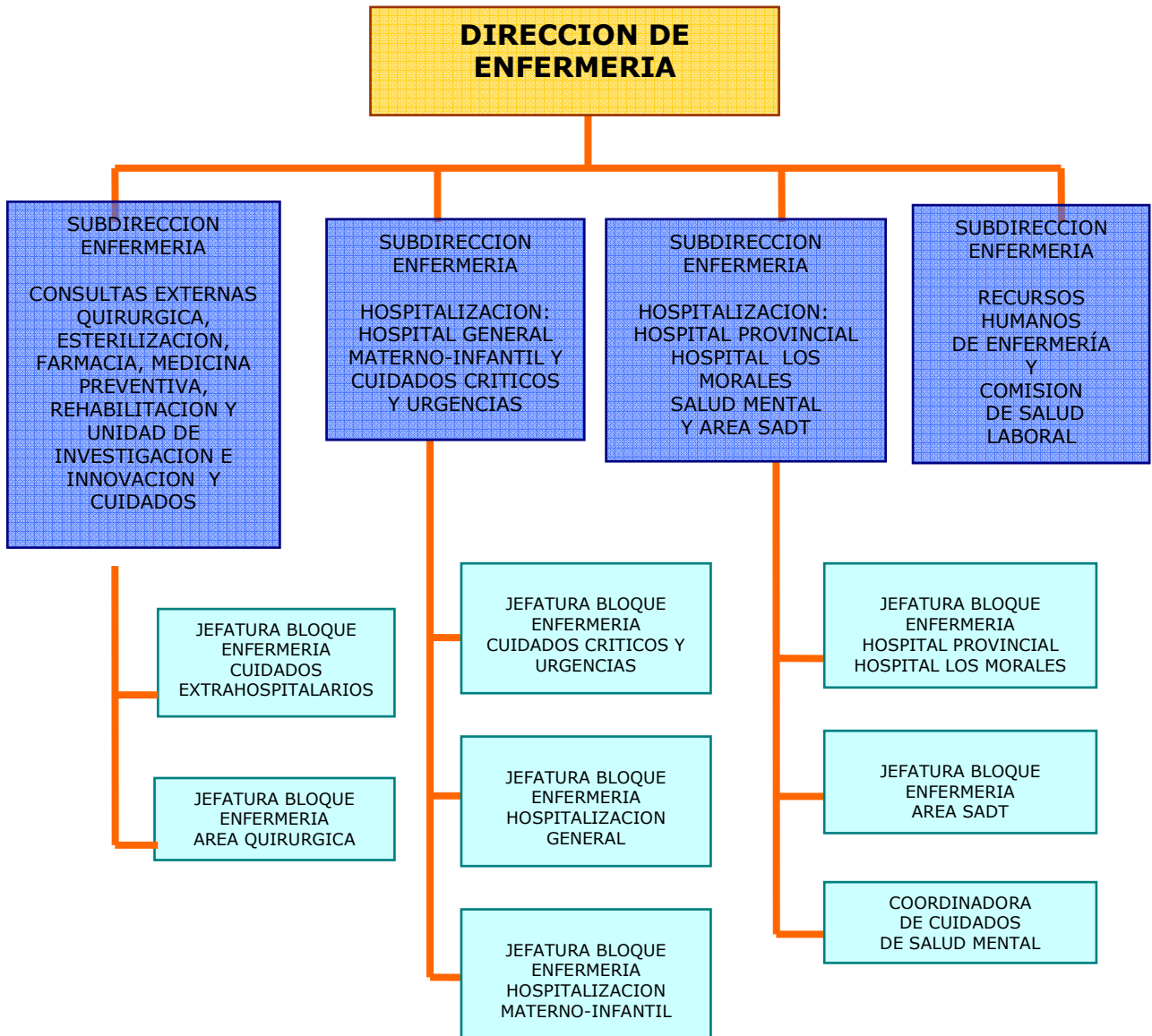

## Profesionales

- **Estructura Global de la Plantilla**

Categoría Laboral	Nº de personas	% total
Enfermeras/os	1.303	48,98%
Auxiliares	1.045	39,3%
Técnicos Especialistas	250	9,4%
Matronas	40	1,5%
Fisioterapeutas	19	0,7%
Terapeuta Ocupacional	2	0,075%
Logopeda	1	0,037%
TOTAL	2.660	100%

Cargos Intermedios	Nº de Personas
Coordinadora Salud Mental	1
Jefaturas de bloque	6
Supervisoras	71
TOTAL	78

- **Acreditación de Competencias Profesionales**

Estado	Nº de Personas
En fase de autoevaluación	49
Acreditados	37



## Comisiones Enfermeras

- **Comisión de Calidad de Cuidados**

### Objetivo

Establecer y desarrollar sus actividades en el campo de los cuidados, siempre teniendo en cuenta el Plan de Calidad de los Cuidados adoptado por la División de Enfermería del Hospital Universitario Reina Sofía.

### Funciones

- Proponer a la Dirección de Enfermería líneas de trabajo a seguir en el campo de la Calidad de la Atención de Enfermería.
- Proponer a la Dirección de Enfermería, indicadores de calidad de los cuidados así como su monitorización a fin de mejorar la calidad de los cuidados enfermeros, administrados a los pacientes ingresados.
- Proponer a la Dirección de Enfermería, normas y criterios de calidad de la actividad enfermera, sistemas de análisis y sistemas de evaluación y control del cumplimiento de dichos criterios y normas.
- Proponer a la Dirección de Enfermería medidas de mejora que incrementen la calidad de los cuidados.
- Fomentar e incrementar la participación del personal de enfermería en la mejora de los cuidados.
- Realizar propuestas sobre la inclusión de unidades en el módulo de cuidados informatizado. Establecer requisitos.
- Elaborar los informes técnicos sobre Cuidados que se requieran.
- Servir de foro teórico sobre los cuidados de enfermería.

### Miembros

- Ana Rojas Aragón. Directora de Enfermería.
- M<sup>a</sup> José de la Torre Barbero. Subdirectora de Enfermería de Área Quirúrgica, Consultas Externas e Innovación y Cuidados.
- Ángela Romero Bravo. Jefa de Bloque Cuidados Críticos y Urgencias y Unidad Investigación e Innovación en Cuidados.
- Filomena Aguilera Peña. Jefa de Bloque Hospitalización.
- M<sup>a</sup> Aurora Rodríguez Borrego. Profesora vinculada E.U.E. Enfermera Unidad Investigación e Innovación en Cuidados.
- Purificación Durán García. Enfermera Unidad de Gestión Clínica de Medicina Interna.
- Antonia Prieto Martos. Enfermera. Unidad de Gestión Clínica de Cirugía Torácica.
- M<sup>a</sup> José Tapia Serrano. Enfermera. Unidad de Gestión Clínica de Pediatría.





- Manuel Rejano Castañeda. Enfermero. Unidad de Gestión Clínica de Oftalmología y Hospitalización de Cirugía Plástica y Reparadora.
  - Clara Inés Florez Almonacid. Enfermera. Unidad Investigación e Innovación en Cuidados.
  - M<sup>a</sup> José Medina Valverde. Enfermera. Unidad Investigación e Innovación en Cuidados.
- **Comisión de Úlceras por Presión**

#### **Objetivos**

- Establecer la política y las estrategias asistenciales en materia de prevención y tratamiento de las úlceras por presión (UPP), así como promover y desarrollar la redacción y aplicación de guías de prácticas clínicas que unifiquen criterios y eviten la variabilidad en el manejo de este tipo de lesiones.
- Fomentar, organizar y coordinar los cuidados del paciente con UPP en sus vertientes de prevención, tratamiento, epidemiología, formación e investigación.

#### **Funciones**

- Promover y potenciar la cultura de seguridad, incluyendo la prevención de las UPP que se producen en la atención sanitaria.
- Sensibilizar a los distintos colectivos profesionales de la importancia del manejo y vigilancia de las UPP, mediante el uso de campañas y acciones formativas e informativas.
- Elaborar herramientas para mejorar los canales de transmisión de la información y comunicación sobre prevención y tratamiento de las UPP.
- Velar por el adecuado uso de la Guía de Práctica Clínica existente y asesorar en la implementación y adecuación de otras guías.
- Fomentar e incrementar la participación del personal de enfermería en la prevención y tratamiento de las úlceras por presión.
- Estar en contacto y coordinación con los distintos circuitos de suministro de materiales necesarios para el tratamiento y prevención de estas lesiones; valorando y revisando los productos y materiales de prevención y tratamiento.
- Promover, tutelar y evaluar sistemas de medición que orienten sobre la situación de las UPP en cada momento.
- Proponer el estudio de este tipo de lesiones en lo referente a la prevención y tratamiento para aportar innovaciones y mejoras basadas siempre en la evidencia científica disponible.
- Proponer a la Dirección de Enfermería políticas correctoras en caso de desviaciones de estándares establecidos.



## Miembros

- M<sup>a</sup> José de la Torre Barbero. Subdirectora de Enfermería Área Quirúrgica, Consultas Externas e Innovación y Cuidados.
- M<sup>a</sup> Ángeles Turrado Muñoz. Jefa de Bloque Enfermería Hospitalización H. Provincial
- Ángela Romero Bravo. Jefa de Bloque Cuidados Críticos y Urgencias, Innovación e Investigación de Cuidados y Gestoras de Casos.
- Matilde Moreno Noci. Supervisora UGC de Oncología y UGC de Cirugía Plástica.
- Dolores Garrido Ramiro. Supervisora UGC de Neurología. H. General.
- Cristina Zurita Mancha. Enfermera. UGC de Cuidados Críticos y Urgencias.
- Carmen Jurado Fuentes. Enfermera. UGC de Cuidados Críticos y Urgencias.
- Ana M<sup>a</sup>. Durán Luengo. Enfermera. UGC de Pediatría.
- María Moreno Benítez. Enfermera. UGC de Medicina Interna.
- Elena Márquez Navarro. Enfermera. UGC de Medicina Interna H. Provincial.
- Carmen Cordero Barrones. Enfermera. UGC de Pediatría.
- Rosa Morales Priego. Enfermera. UGC de Neurocirugía.
- Clara Inés Flores Almonacid. Enfermera. Unidad Investigación e Innovación en Cuidados.



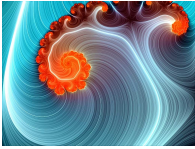

## *Actividad y Cuidados*

**Cartera de servicios.**

***Producción Enfermera.***

**Actividad.**

**Metodología de Cuidados.**

***Seguridad.***

**Gestión de Casos.**

**Enfermería Basada en la Evidencia**



## Cartera de Servicios

### • Planes de Cuidados Estandarizados

Aborto con legrado	Miembro Superior
Accidente isquémico transitorio	Nefrectomía
Angina inestable/IAM sin elevación de ST	Neo colorrectal
Angiografía Fluoresceínica	Neo de laringe
Apendicetomía en niños	Neumonía
Apendicetomía con peritonitis en niños	Neumonía pediátrica (Lactantes)
Artritis reumatoide	Neumonía pediátrica (Preescolares)
Artroplastia de cadera	Neumotórax
Asma bronquial	Paciente pluripatológico
Biopsia de mama	Paciente independiente con TBC complicada
Biopsia renal	Paciente quirúrgico de corta estancia sin complejidad
Cáncer de cavidad oral con traqueotomía	Pacientes ingresados para Cirugía Bariátrica
Cáncer de cavidad oral sin traqueotomía	Pacientes intervenidas de cirugía abdominal ginecológica
Catarata	Pacientes intervenidos de cirugía de mama
Cateterismo cardíaco	Pancreatitis
Cesárea	Parto vaginal
Cirugía infantil programada	Peritonectomía
Cirugía menor de laringe	Procedimiento valvular cardíaco
Cistectomía	Procedimiento expansivo cerebral
Colecistectomía abierta	Prótesis de rodilla
Colecistectomía laparoscópica	Psicosis
Cuidad. paliativos con historia de neoplasia	Quemaduras no extensas con injerto piel
Cuidad. paliativos sin historia de neoplasia	Queratoplastia
Demencia y enfermedad de Alzheimer	Quiste pilonidal
Desprendimiento de retina	Quimioterapia
Diabetes tipo I en el niño	Quimioterapia ambulatoria
Embolismo pulmonar	RTU de próstata
Epistaxis	RTU de vejiga
EPOC	Radioterapia (Paciente hospitalizado)
Estudio de trasplante cardíaco	Recién nacido pretérmino (750gr -1499gr)
Fractura de cadera	Resección intestinal
Fractura de mandíbula	Terapias biológicas
Fracturas costales	Tiroidectomía
Gestante hipertensa	Toracotomía
Hemorragia gastrointestinal	Trasplante cardíaco
Hernia (inguinal, umbilical, laparocel)	Trasplante de médula ósea autólogo
Hernia discal	Trasplante de riñón-páncreas
Hidrocelectomía	Trasplante hepático
Hiperhidrosis: Simpatectomía	Trasplante pulmonar
Histeroscopia	Trasplante renal
Ictericia obstructiva	Trastorno mental grave
Ictus	Traumatismo cráneo-encefálico
Implantación de marcapasos	Trombosis venosa profunda
Infección urinaria en el lactante	Tuberculosis sin complicaciones
Insuficiencia cardiaca	VIH-SIDA
Laparoscopia ginecológica	Vitrectomia
Laparotomía ginecológica	
Lavado intraarticular de rodilla	
Leucemia en niños	
Mastectomía	



○ **Diagnósticos enfermeros en Consultas Externas**

Afrontamiento familiar comprometido	Intolerancia a la actividad
Ansiedad	Manejo eficaz del régimen terapéutico
Conocimientos deficientes	Manejo inefectivo del régimen terapéutico
Dolor	Riesgo de caída
Fatiga	Riesgo de infección
Intercambio gaseoso alterado	Temor

○ **Intervenciones enfermeras en Consultas Externas**

Administración de medicación intravenosa	Enseñanza medicamentos prescritos
Administración de medicación oftálmica	Enseñanza procedimiento / tratamiento
Administración de medicación subcutánea	Enseñanza proceso enfermedad
Administración medicación intradérmica	Entrenamiento intestinal
Administración productos sanguíneos	Escucha activa
Apoyo al cuidador principal	Facilitar el aprendizaje
Apoyo emocional	Flebotomía: muestra sangre arterial
Asesoramiento nutricional	Flebotomía: muestra sangre venosa
Aumentar el afrontamiento	Fomento del ejercicio
Ayuda a dejar de fumar	Inmunización / vacunación
Ayuda a ganar peso	Interpretación de datos de laboratorio
Ayuda al autocuidado	Manejo de la energía
Ayuda en la exploración	Manejo de la hiperglucemia
Ayuda para disminuir de peso	Manejo de la hipoglucemia
Consulta teléfono	Manejo de la quimioterapia
Control y seguimiento respiratorio	Manejo de muestras
Cuidado de los pies	Manejo del peso
Cuidado del drenaje	Mantenimiento dispositivos acceso venoso
Cuidados cardiacos	Modificación de la conducta
Cuidados de la sonda gastrointestinal	Oxigenoterapia
Cuidados de las heridas	Potenciación de imagen corporal
Cuidados de ostomías	Potenciación de la autoestima
Cuidados del sitio de incisión	Potenciación de la seguridad
Derivación	Precauciones cardiacas
Disminución de la ansiedad	Presencia
Educación sanitaria	Prevención de caídas
Enseñanza actividad / ejercicio prescrito	Prevención de úlceras por presión
Enseñanza dieta prescrita	Protección contra las infecciones
Enseñanza habilidad psicomotora	Punción intravenosa
Enseñanza individual	Técnico de relajación



## *Producción Enfermera*

<b>Evolución por Años</b>	<b>2009</b>	<b>2010</b>
Planes de Cuidados	94	99
Etiquetas Diagnósticas	198	198
Factores	268	290
Manifestaciones	185	197
N.O.C.	82	84
Indicadores	467	483
N.I.C.	187	189
Actividades	2380	2433

- **Planes de Cuidados más Frecuentes**

<b>Hospital General</b>	<b>Hospital "Los Morales"</b>
Plan de cuidados individual	Plan de cuidados individual
Cateterismo cardíaco	Psicosis*
Insuficiencia cardíaca	Cuidados paliativos sin hist. Neoplasia*
Toracotomía	
Implantación de marcapasos	
Epoc	
Hernia Discal	
Procedimiento valvular cardíaco	
Angina inestable/IAM sin elevación de ST	
<b>Hospital Provincial</b>	<b>Hospital Materno infantil</b>
Plan de cuidados individual	Parto vaginal
Prótesis de rodilla	Cirugía infantil programada
Lavado intraarticular de rodilla	Cesárea
Fractura de cadera	Aborto con legrado
Miembro Superior (Pacientes intervenidos)	Apendicetomía en niños
Insuficiencia cardíaca	Quimioterapia
Epoc	
R.T.U. de vejiga	

\* Tienen la misma frecuencia.



• **Diagnósticos Enfermeros más Frecuentes**

<b>Hospital General</b>	<b>Hospital "Los Morales"</b>
Disposición para mejorar los conocimientos (especificar)	Riesgo de deterioro de la integridad cutánea
Deterioro de la movilidad física	Deterioro de la movilidad física*
Ansiedad	Riesgo de infección*
Riesgo de intolerancia a la actividad	Riesgo de estreñimiento*
Riesgo de infección	Deterioro de la integridad cutánea*
Conocimientos deficientes (especificar)	
Riesgo de deterioro de la integridad cutánea	
Limpieza ineficaz de las vías aéreas	
Disposición para mejorar el manejo del régimen terapéutico	
Intolerancia a la actividad	* Tienen la misma frecuencia.
<b>Hospital Provincial</b>	<b>Hospital Materno infantil</b>
Deterioro de la movilidad física	Lactancia materna eficaz
Manejo efectivo del régimen terapéutico	Ansiedad
Riesgo de caídas	Conductas generadoras de salud (especificar)
Conocimientos deficientes (especificar)	Interrupción de la lactancia materna
Riesgo de deterioro de la integridad cutánea	Deterioro de la movilidad física
Riesgo de infección	Riesgo de infección
Ansiedad	Temor
Riesgo de síndrome de desuso	Conocimientos deficientes (especificar)
Riesgo de intolerancia a la actividad	Afrontamiento familiar comprometido



## *Actividad*

En las tablas siguientes se recoge los resultados de personalización de cuidados de las áreas de Hospitalización, así como la actividad en relación a los cuidados prestados en Consultas externas, Farmacia y Rehabilitación.

### • Área de Hospitalización

HOSPITAL GENERAL GFH - Años	VALORACION		PLANIFICACION		ICC	
	2009	2010	2009	2010	2009	2010
1ª C	63.05	49.18	64.02	57.37	62.25	52.44
2ª A	16.35	50.66	14.23	51.72	7.15	56.06
2ª B	54.39	45.94	53.91	50.88	43.97	38.46
2ª C	69.21	63.60	66.47	62.75	67.64	68.02
3ª A	82.34	55.79	80.51	69.24	72.23	66.67
3ª B	71.68	61.42	70.86	68.30	70.30	73.20
3ª C	32.98	49.55	31.52	54.51	26.73	46.17
4ª A	26.71	21.95	26.17	23.75	23.28	25.09
4ª B	68.19	38.27	67.42	43.62	61.66	47.85
4ª C	89.27	48.39	89.67	85.92	88.48	86.84
5ª A	16.40	15.37	20.97	19.21	5.87	5.33
5ª B	25.95	29.10	28.27	30.07	4.55	14.86
5ª C	19.90	8.07	18.85	8.58	13.98	5.38
6ª A	59.46	42.22	48.88	39.42	51.82	42.22
6ª B	62.08	47.75	55.25	48.60	61.84	45.10
6ª C	61.17	26.41	58.55	25.73	45.15	15.64
TOTAL	51.19	39.08	49.72	44.07	44.18	40.40

\* Expresados en datos porcentuales

HOSPITAL LOS MORALES GFH - Años	VALORACION		PLANIFICACION		ICC	
	2009	2010	2009	2010	2009	2010
2ª IZQUIERDA HLM	25.00		78,57		66,67	
COMUNIDAD TERAPÉUTICA		1.52		1.38		5.88
TOTAL	25.00	1.49	78,57	10.66	66,67	5.88

\* Expresados en datos porcentuales.





HOSPITAL PROVINCIAL GFH - Años	VALORACION		PLANIFICACION		ICC	
	2009	2010	2009	2010	2009	2010
H1DP	86.42	86.79	86.18	88.56	72.25	79.95
H3IP	65.20	76.05	71.22	76.07	62.08	74.64
H4DP	76.16	70.12	72.75	65.86	63.49	54.53
H4IP	46.70	54.45	45.99	50.73	35.60	45.91
H5DP	78.74	71.82	81.49	72.77	66.46	60.45
H5IP	86.42	94.19	83.41	92.00	85.51	90.10
H6P	84.73	82.04	87.25	84.28	71.03	60.87
H7P	65.20	60.07	76.93	61.05	77.33	61.95
H8P	76.16	68.22	65.27	65.22	78.86	78.43
H9P	46.70	80.01	75.52	79.99	73.71	80.78
SALUD MENTAL	78.74	44.20	36.56	51.95	12.69	30.87
TOTAL...	84.73	71.53	71.13	70.87	65.62	67.26

\*Expresados en datos porcentuales.

HOSPITAL MATERNO-INFANTIL GFH - Años	VALORACION		PLANIFICACION		ICC	
	2009	2010	2009	2010	2009	2010
3ª Maternidad	91.78	82.53	76.35	75.37	88.84	93.90
3ª Pediatría	70.70	45.34	72.12	48.54	50.87	25.58
4ª Maternidad	92.29	61.76	93.12	63.70	92.71	61.91
5ª Maternidad	93.50	87.30	60.65	60.97	93.41	95.56
Neonatología	34.42	45.59	41.32	52.22	29.10	37.60
Preescolares "A"	77.15	71.08	76.53	71.83	70.29	65.12
TOTAL	82.48	64.63	73.43	61.19	79.01	61.01

\*Expresados en datos porcentuales.

• **Datos Globales Complejo Hospitalario "Reina Sofía"**

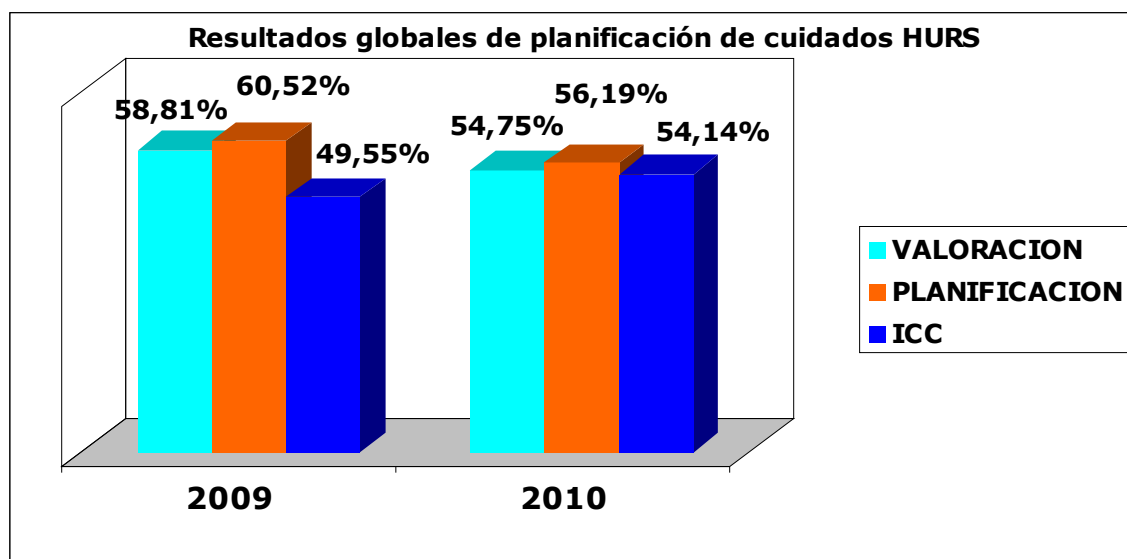

• **Área de Consultas Externas**

<b>Consultas de Enfermería Edificio de Consultas Externas</b>					
<b>Intervenciones</b>	<b>Endocrin</b>	<b>Nutric</b>	<b>UTA</b>	<b>Neumo</b>	<b>Hemat</b>
Enseñanza/procedimiento	969	726	905	2949	1454
Consulta teléfono	731	376		771	1415
Educación sanitaria				542	
Mantenimiento dispositivos A. venoso			484		2556
Enseñanza proceso enfermedad	881			397	
Punción intravenosa	945		5490		
Administración medicación intradérmica				110	
Manejo de muestras	1486				3028
Flebotomía: muestra sangre arterial				110	
Flebotomía muestra sangre venosa	581		1985	233	465
Flebotomía: obtención unidad de sangre			276		
Manejo de la quimioterapia			1729		
Enseñanza dieta prescrita	962	726			1454
Administración medicación IM	12		216		
Administración medicación SC			704		554
Administración productos sanguíneos			1083		
Oxigenoterapia			31	660	
Vigilancia constantes			1136		

\* Consultas Enfermería: Endocrinología, Nutrición, Unidad Tratamiento Ambulatorio, Neumología, Hematología y Nefrología.

<b>Consultas Enfermería Edificio de Consultas Externas</b>								
<b>Intervenciones</b>	<b>C. Gen</b>	<b>C. Dig</b>	<b>C. Plás</b>	<b>Proct</b>	<b>Traum</b>	<b>Maxil</b>	<b>Derm</b>	<b>Pat. mama</b>
Enseñanza procedimiento/tratamiento	576	1286	1277	2555	11697	12891	1605	1382
Consulta teléfono	245		1430		77	2364		
Educación sanitaria	1486	1283	2085	2815		12978	1492	1421
Flebotomía: sangre venosa	53	17						
Manejo de muestras	1273	32				479	474	
Administración medicación					682	244		
Cuidado del drenaje	510		152			479		
Cuidados del sitio de incisión			1889					
Cuidados de la piel donante	1776	573	1212	2815	9882		1256	1648
Ayuda a la exploración				2815			450	
Sutura	59							

\*Consultas Enfermería: Cirugía General, Cirugía Digestiva, Cirugía Plástica, Proctología, Traumatología, Cirugía Maxilofacial, Dermatología y Patología Mamaria.



<b>Gabinetes de Enfermería Edificio de Consultas Externas</b>			
<b>Técnicas</b>	<b>Nº Pruebas</b>	<b>Intervenciones enfermeras</b>	<b>Nº Interv</b>
PUVA	3592	Flebotomía: sangre venosa	3035
Audiometrías	6177	Consulta telefónica	4163
Espirometrías	9987	Educación sanitaria	14980
Flujometrías	3020	Manejo de muestras	6514
EKG	10665	Enseñanza procedimiento / tratamiento	39679
Campimetrías	3822	Manejo inmunización/ vacunas	5351
Electroencefalograma	2182	Cuidados del paciente escayolado: yeso húmedo	1018
Test Endocrinos	862	Ayuda a la exploración	5728
Test Provocación Controlada	3707	Vendajes	184
Pruebas alérgicas	9654	Gestión de citas	5969
Electroencefalograma	2182	Manejo de la anafilaxia	1446

\*Traumatología, Proctología, Neumología, Medicina interna, Endocrinología, Nutrición, Dermatología, Alergología, Otorrinolaringología, Oftalmología, Unidad Tratamiento Ambulatorio y Neurofisiología, Preanestesia.

<b>Consultas de Enfermería Hospital Materno-Infantil</b>		
<b>Intervenciones</b>	<b>Maternidad</b>	<b>Pediatría</b>
Enseñanza procedimiento / tratamiento	6887	24695
Consulta teléfono	1685	4667
Educación sanitaria	1061	3019
Mantenimiento de dispositivos de acceso venoso	125	41
Flebotomía muestra sangre venosa	822	399
Manejo de muestras	1902	1538
Ayuda a la exploración	8004	6283
Cuidados de ostomías		117
Administración medicación: IM	123	1835
Administración medicación: S/C	146	17
Sondaje vesical		166
Cuidados de la herida		2885
Enseñanza medicamentos prescritos	1061	



<b>Consultas de Enfermería Hospital Materno-Infantil</b>		
<b>Técnicas</b>	<b>Maternidad</b>	<b>Pediatría</b>
Inmunización/ vacunas		2493
Test cutáneos		1174
Espirometrías		1144
EKG	1508	713

• **Centro Periférico Avenida América**

<b>Consultas de Enfermería</b>					
<b>Intervenciones</b>	<b>Endocr.</b>	<b>ORL</b>	<b>Ginecol.</b>	<b>Cirugía</b>	<b>Trauma</b>
Enseñanza procedimiento/ tratamiento	337	2227		8052	4898
Enseñanza proceso enfermedad	380				
Manejo de muestras			2550	57	
Ayuda a la exploración		4908	10214		8755
Cuidado de las heridas		191		4086	35

<b>Gabinetes de Enfermería</b>			
<b>Técnicas</b>	<b>Nº pruebas</b>	<b>Intervenciones enfermeras</b>	<b>Nº Interv.</b>
Audiometrías	1852	Flebotomía: sangre venosa	87203
Espirometrías	1167	Cuidado paciente escayolado yeso: húmedo	64
EkG	855	Cuidado del paciente escayolado: mantenimiento	346

• **Farmacia.**

<b>Unidad Farmacotecnia, Nutrición y Mezclas Intravenosas</b>	
<b>Formas farmacéuticas no estériles</b>	<b>Unidades</b>
Cápsulas	190255
Gel tópico bucal	106
Jarabes	1479
Papelillos	5290
Pastas y pomadas	861
Productos intermedios	357
Solución tópica	640
Solución tópica bucal	240
Soluciones orales	1647
Suspensiones orales	3384



<b>Formas farmacéuticas estériles</b>		<b>Unidades</b>
Colirios		3604
Jeringas precargadas IV, IM y SC		115209
Jeringas precargadas Oftalmología		4568
Mezclas intravenosas		72259
Nutrición parenteral adultos		1444
Nutrición parenteral pediátrica		3447
Reenvasados estériles		3738
Solución aerosoles		49978
Solución estéril vía epidural		2929

<b>Oncohematología: Mezclas Antineoplásicas</b>		
<b>Pacientes</b>	<b>Mezclas adultos</b>	<b>Mezclas pediátricas</b>
Ingresados	3916	1220
Externos	24991	226
TOTAL	30353	

<b>Oncohematología: Mezclas Otros Biopeligrosos</b>	
TOTAL	2712

• **Fisioterapia**

<b>Pacientes Ingresados</b>	
<b>Unidad</b>	<b>Nº casos</b>
Cardiovascular	48
Neumología	309
Neurología	309
Otras	63
Traumatología	33
UCI	121
TOTAL	883

<b>Pacientes Ambulatorios</b>	
<b>Actuación</b>	<b>Nº casos</b>
Electroterapia	1.657
Tratamiento en sala fisioterapia	1.565
Sesiones grupales escuela espalada hombro	376
ARMÓNICO	3.598



## *Metodología de Cuidados*

Las enfermeras debemos asumir la necesidad de realizar todas las actuaciones profesionales necesarias, encaminadas a mejorar la calidad y efectividad de los cuidados prestados a los usuarios, y para ello, además de utilizar la metodología enfermera de forma sistemática en todas nuestras intervenciones, debemos utilizar un lenguaje y unos registros estandarizados que favorezcan la continuidad de los cuidados y la eficacia del trabajo multidisciplinar.

A lo largo del año 2010 se han llevado a cabo intervenciones dirigidas a estos objetivos, mejorando los planes de cuidados estandarizados ya existentes, elaborando, aquellos que las enfermeras de las unidades han demandado y actualizando los conocimientos en el manejo del programa informático de cuidados.

- ***Planes de Cuidados Elaborados***

- Paciente independiente con Tuberculosis Complicada.
- Paciente quirúrgico de corta estancia sin complejidad
- Pacientes ingresados para cirugía bariátrica
- Pacientes sometidos a tratamiento con Yodo Radiactivo
- Pacientes con Síndrome Coronario Agudo.
- Pacientes con Pie Diabético

- ***Planes de Cuidados Revisados o en Proceso de Revisión***

- Cuidados paliativos con historia de neoplasia
- Ictus.
- Lavado intraarticular de rodilla.
- Paciente pluripatológico.
- Paciente con Tumor Cerebral (nuevo título: Proceso expansivo cerebral)
- Plan de Cuidados del niño prematuro.
- Pacientes con VIH-SIDA
- Cirugía Infantil Programada.
- Trasplante de Médula Ósea Autólogo.
- Pacientes intervenidos para Implante de Prótesis de Rodilla

- ***Planes en Proceso de Elaboración***

- Pacientes pediátricos quemados.



- **Formación Modulo Informático Azahar**

Se ha llevado a cabo un programa de formación en el módulo azahar, desarrollado a través de talleres y sesiones informativas, con el objetivo de adquirir habilidades y conocimientos necesarios e informar de las actualizaciones para el manejo del Modulo de Cuidados Azahar como herramienta para la mejora de los cuidados

<b>Programa de Formación</b>		
<b>Categoría laboral</b>	<b>Nº de asistentes</b>	<b>Nº de Sesiones</b>
Jefatura de Bloque	4	6 sesiones de actualización
Supervisores	28	
Enfermeras	45	
Auxiliares de Enfermería	7	
Enfermeras de nueva incorporación	78	8 talleres de adaptación al puesto de trabajo

## *Seguridad*

La seguridad de los pacientes es un aspecto central dentro de la política de mejora continua de la calidad. En el Contrato-Programa 2005-2008 y 2010-2013 del SAS con los hospitales del SSPA, se proponen líneas de trabajo de seguridad clínica para su desarrollo en dicho periodo.

En referencia a este aspecto tanto la Dirección de Enfermería como los propios profesionales, han estado implicados desde el principio de forma proactiva, en la implantación y desarrollo de las líneas de trabajo en seguridad del paciente, liderando algunas de ellas.

- **Identificación de Pacientes**

La identificación incorrecta de pacientes es una causa fundamental de errores en la atención sanitaria.

La OMS nos sugiere como medida, entre otras, y a todos sus estados miembros, el reconocimiento de pacientes mediante el uso de pulseras identificativas de tal forma que se logre identificar al paciente como la persona a la que van dirigidas los cuidados, un tratamiento, un determinado proceso y/o procedimiento.

En este año 2010 cumplimos el segundo año de implantación del procedimiento elaborado y difundido para tal efecto, consiguiendo un número determinado de "casi accidentes" evitado, por una correcta identificación de pacientes mediante pulseras identificativas



<b>Pacientes Identificados con Pulsera Identificativa.</b>			
<b>Hospital</b>	<b>Nº Pacientes Ingresados</b>	<b>Nº Pacientes Identificados</b>	<b>% Pacientes identificados</b>
H. General	1400	1120	80.57%
H. Materno Infantil	302	296	98.01%
H. Provincial	726	450	88,84%

En último lugar hay que destacar, que gracias a la utilización de este sistema de identificación, se han evitado 59 "casi accidentes".

- **Úlceras por Presión**

Se ha realizado Estudio epidemiológico de prevalencia puntual, durante la semana del 4 al 8 de octubre del 2010 en el Hospital Universitario Reina Sofía de Córdoba. Se estudiaron todos los pacientes adultos ingresados en las unidades de hospitalización exceptuando las pacientes ingresadas en las unidades de obstetricia, ginecología y los pacientes en quirófano. En la población infantil se estudiaron exclusivamente los ingresados en las unidades de neonatología y en la unidad de cuidados intensivos pediátricos.

La prevalencia se determinó con la formula: proporción de pacientes identificados con las úlceras por presión en el total de pacientes hospitalizados el día del estudio

**Resultados.**

**Grafico 1. -Porcentaje de pacientes por grupos de edad**

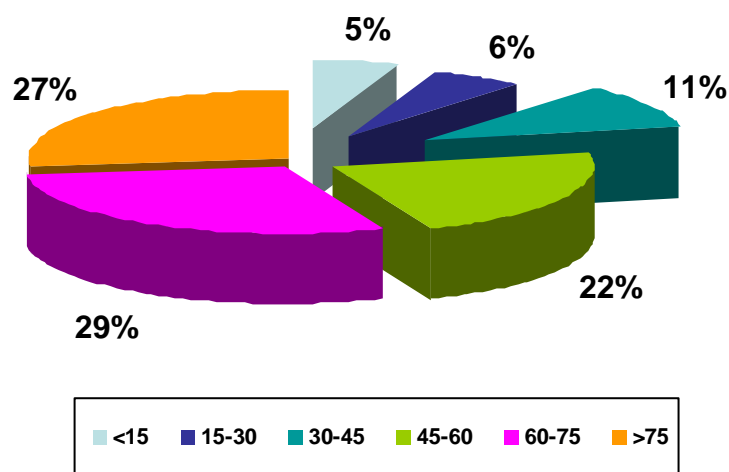



**Grafico 2 . - Porcentaje de pacientes con valoración de riesgo en el ingreso, el día del corte y con problemas de movilidad**

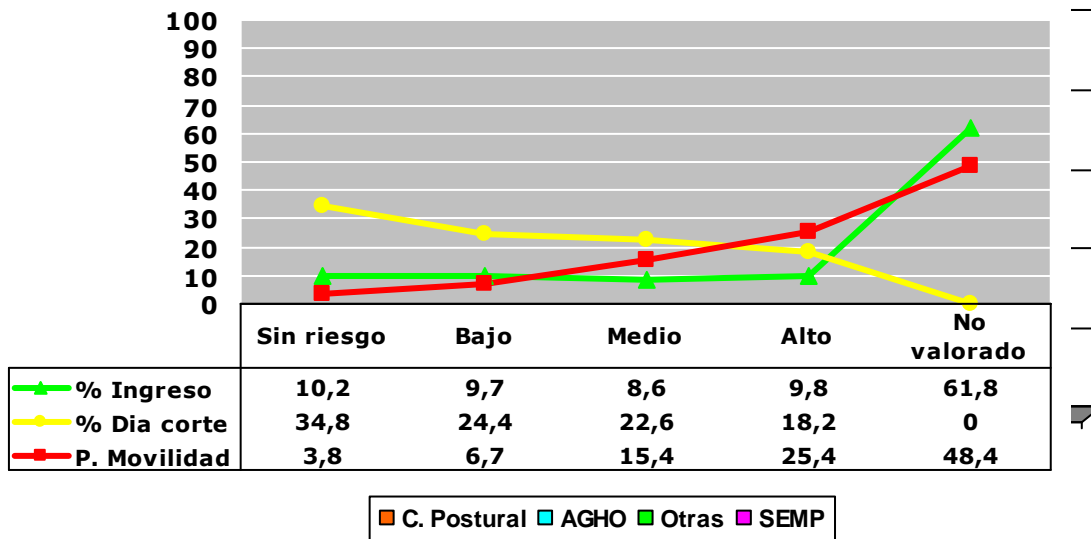

**Grafico 3: Porcentaje de úlceras de presión por hospitales y grado**

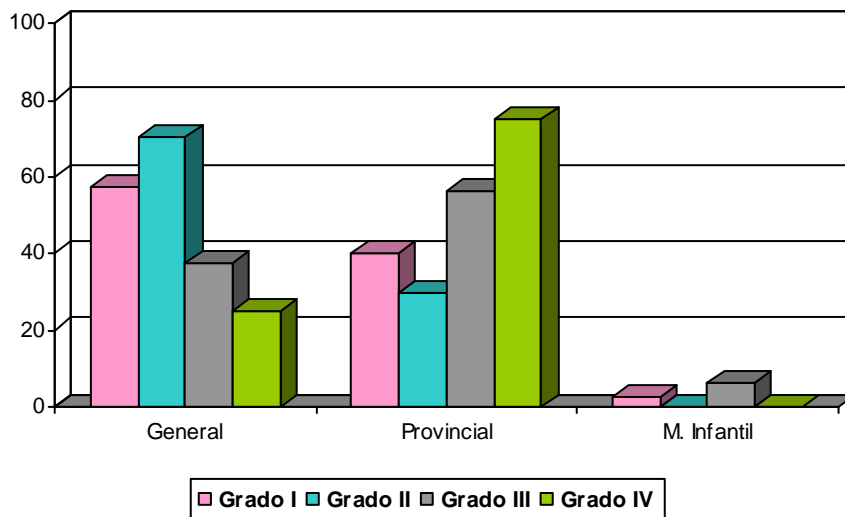

**Grafico 4: Porcentaje de medidas para prevenir las UPP por hospitales**

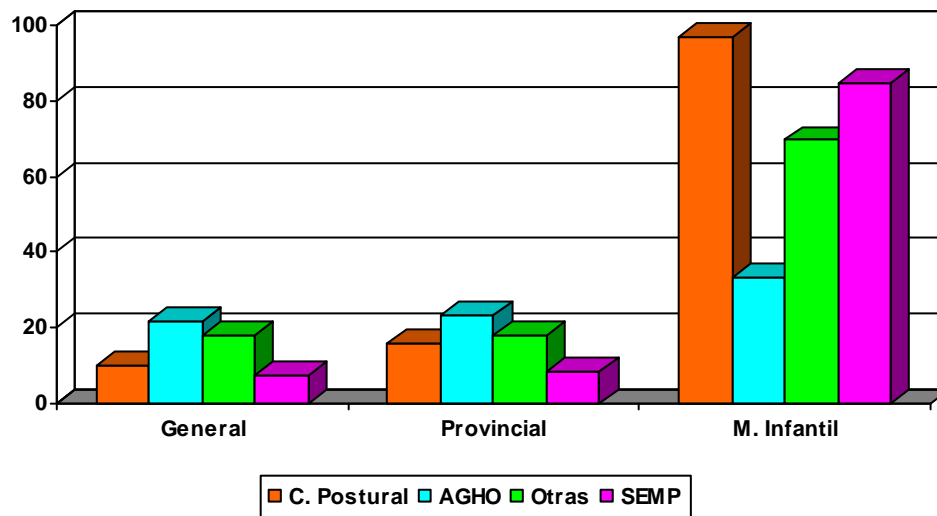

### Conclusiones del estudio

- La prevalencia de UPP en adultos fue de 9.8%, y en la población pediátrica del 3%. La prevalencia de úlceras de procedencia del domicilio o residencia fue del 3.4% y la nosocomial del 6.4%.
- La valoración de riesgo al ingreso se le realizó al 38,2% de los pacientes (n=277)
- El total de pacientes con UPP fue de 69, el 26.1% (N=18) fueron de grado I, el 39.1 % (N=27) de grado II, el 23.2% (N=16) de grado III y el 11.6% de grado IV.
- En cuanto a la localización de las úlceras por presión por paciente, el 43.5% (N=30) se encuentran en el sacro y el 37.7% (N=26) en los talones.
- El 21.3% (N=67) de los pacientes con problemas de movilidad tenían úlceras por presión.
- El 55.2% (n=37) de los pacientes con problemas de movilidad e incontinencia presentaban úlceras por presión
- Las medidas de prevención de úlceras por presión fueron el 15.6% (n=115) para los cambios de posición, el 22.5% (n=163) para los ácidos grasos hiperoxigenados, el 20.3% (n=147) para otras medidas y el 11% (n=80) para las superficies de manejo de presiones.
- Al 31%(N=99) de los pacientes con problemas de movilidad se les realizó cambios de posición, al 48% (n=153) se les administro AGHO, al 42.2% (n=133) otras medidas y el 20,7%(n=65) tenían SEMP.
- *Las medidas de prevención no llegan al 50% de los pacientes susceptibles de presentar UPP, por lo tanto se requiere de una actuación que abarque información, formación, implementación y evaluación sistemática de las medidas de prevención.*



- En las unidades de hospitalización (excluyendo las Unidades de críticos y neonatología), se dispone de 60 unidades de superficie para el manejo de las presiones, de las cuales estaban puestas el 56.6%(n=34).
- Los enfermos que tenían colocada la protección en los talones, la mayoría no estaban cumpliendo su función, se encontraban en la pierna no en talón. Los protectores de talón son muy pequeños, no cubren adecuadamente los tobillos y se mueven fácilmente, por lo tanto se requieren protectores de talón que ayuda a reducir la presión, la fricción y las lesiones en los pies, talones y tobillos de los pacientes que eleven los pies y separen los talones del colchón y eviten el pie equino y que se pueda observar diariamente el estado de la piel. Según la evidencia científica elevar los talones disminuye la presencia de úlceras al eliminar la presión de los talones sobre la superficie de la cama. Se adjunta bibliografía.
- Para elevar los talones, es necesario tener cojines de espuma y almohadas adecuadas, en la actualidad las almohadas que hay cumplen su misión para la cabeza, pero para elevar los pies.
- Para realizar los cambios posturales se necesitan superficies de apoyo adecuadas como cojines de espuma, igualmente es necesario los cojines para las sillas.
- En cuanto los ácidos grasos hiperoxigenados, es la medida preventiva más utilizada, pero es necesario implantar su aplicación a cada 8 horas.
- En las plantas de hospitalización excluyendo la UCI, el 87.2%(n=274) presentan problemas de movilidad y solo se dispone de 60 superficies para el manejo de las presiones, de los pacientes con problemas de movilidad, por consiguiente sería necesario incrementar el número de SEMP.
- En las unidades de hospitalización donde el porcentaje de enfermos con riesgo y alto de presentar úlceras de presión sería conveniente que la plantilla de personal de enfermería en lo posible fuera estable, la acción preventiva requiere personal capacitado, que conozca las necesidades de los pacientes y por ende pueda cubrir sus necesidades.

## *Gestión de Casos*

La gestión de casos es un proceso de colaboración en el cual se valora, planifica, aplica, coordina, monitoriza y evalúa las opciones y servicios necesarios para satisfacer las necesidades de salud de una persona, articulando la comunicación y recursos disponibles que promuevan resultados de calidad y costo-efectivos.

El modelo de gestión de casos en el SSPA, como cualquier otra práctica en el ámbito sanitaria, debe estar sujeto a procesos de mejora continua, así, se hace necesario el avanzar en el desarrollo del modelo de gestión de casos implantado en Andalucía, con la revisión del impacto en la salud de la población diana de este servicio, el modelo actual de atención a la demanda.



<b>Actividades</b>			
Actividad	1º semestre	2º semestre	TOTAL
Nº de Valoraciones Iniciales a pacientes	1102	996	2048
Nº de Valoraciones pacientes reingresados	148	149	297
Nº de Valoraciones posteriores a pacientes	396	382	778
Nº de Valoraciones cuidadoras nuevas	923	819	1742
Nº de Valoraciones cuidadoras (reingresos)	146	146	292
Nº de Valoraciones posteriores a personas cuidadoras ( no por reingreso)	53	70	123
Nº de pacientes con gestión de casos	1084	968	2052
Nº de personas cuidadoras con gestión de casos	869	755	1624
Nº de pacientes externos con gestión de casos	251	214	465
Nº de personas cuidadoras de pacientes externos con gestión de casos	244	187	431
Nº de cuidadoras a las que se le ha realizado intervenciones del plan de atención a las personas cuidadoras SAS	320	267	587



<b>Gestiones de coordinación</b>			
Actividad	1º semestre	2º semestre	Total
Contactos con la EGC de AP para la gestión de casos	1344	1140	2484
Gestión de citas	1030	813	1845
Gestión de material ortoprotésico	493	495	988
Derivación a T. Social	487	425	912
Gestión de fungible para centros de salud	548	326	874
Gestión de recetas y medicación	339	294	633
Gestión de circuitos y material para asistencia respiratoria domiciliaria	370	307	677
Gestión de traslado a domicilio y otros centros	297	228	504
Gestión de circuitos y material para nutrición domiciliaria	278	201	479
Gestión de dieta a cuidadora	245	231	476
Gestión de asistencia sanitaria cuidadora	47	37	84
Gestión de cita a cuidadora	22	67	89

### • **Evaluación de los Talleres a Cuidadoras**

Durante el año 2010 y enmarcado en el Plan de Mejora de la Atención a personas cuidadoras en Andalucía se han realizado un total de 13 talleres dirigidos a cuidadoras de personas dependientes que están hospitalizadas. Se trata de talleres sobre autoayuda, movilización de pacientes encamados e higiene postural para cuidadoras.

Los talleres se han organizado en colaboración con una Fisioterapeuta de la unidad de Rehabilitación de nuestro hospital. A estos talleres han asistido un total de 94 cuidadoras.

Entre las actividades de mejora planificadas para el año 2010, se planteó la evaluación del impacto de la formación a las cuidadoras, llevada a cabo en los talleres de autocuidado

Para hacer esta evaluación, se diseñó una encuesta con la que se buscaba conocer la opinión de la cuidadora sobre organización, contenidos, utilidad y satisfacción con los talleres. La encuesta constaba de 6 preguntas cerradas, con una escala de medida tipo Likert de 4 puntos y una pregunta abierta, para saber qué mejorarían las cuidadoras de los talleres realizados. La encuesta se llevó a cabo mediante entrevista telefónica a la cuidadora, a las tres semanas del alta hospitalaria, es anónima y la hace la enfermera de enlace del hospital materno-infantil que no asiste a los talleres y no es conocida por las cuidadoras.



En 12 de los casos, el paciente falleció durante el ingreso hospitalario y 2 pacientes se trasladaron al hospital San Juan de Dios para continuar tratamiento. Por ello sólo pudimos incluir en nuestro estudio a 80 cuidadoras. De ellas, respondieron a la encuesta 71.

**Resultados más significativos.**

1. **Horario de realización del taller:**

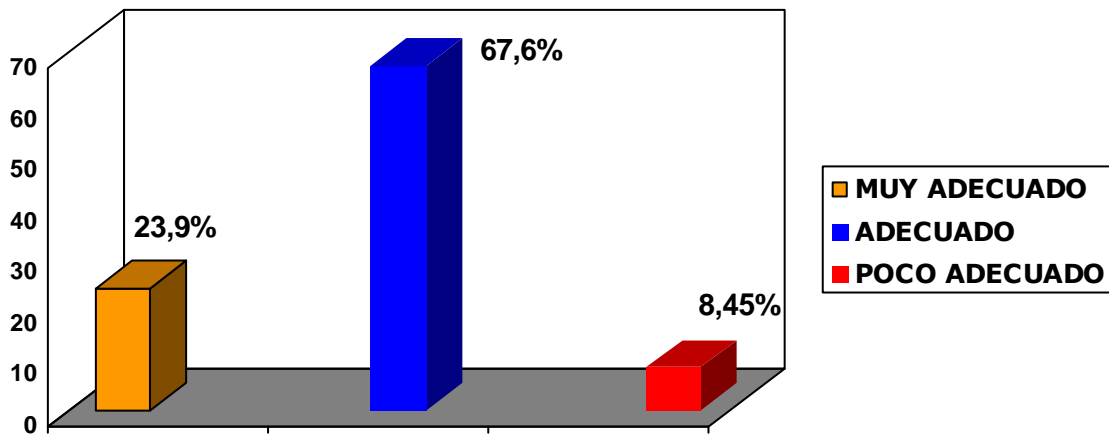

2. **Información sobre técnicas de movilización del paciente:**

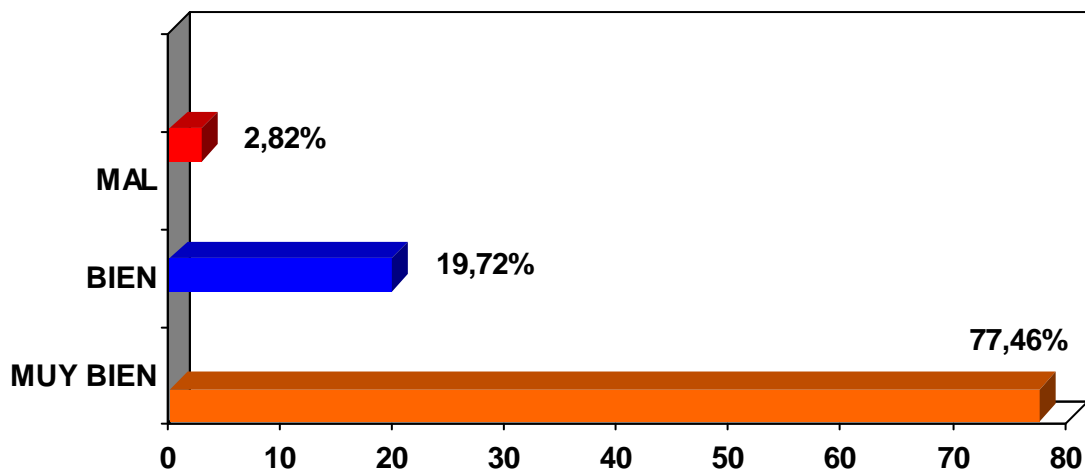

3. **Comprensión de la información recibida:**

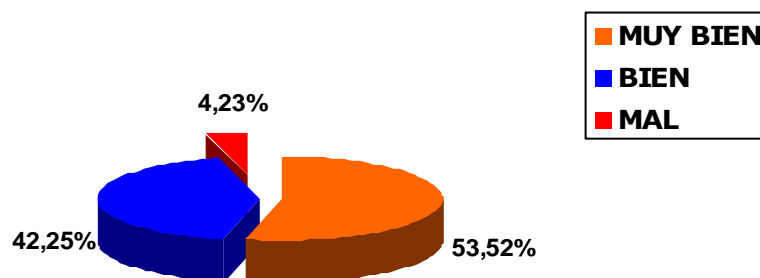

4. **La información recibida le ayuda a cuidarse a sí misma:**



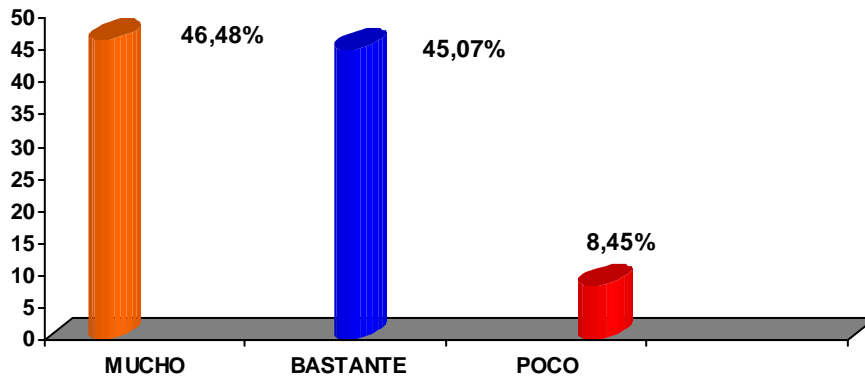

**5. Compartir su experiencia en el cuidado con otros cuidadores le ayudó:**

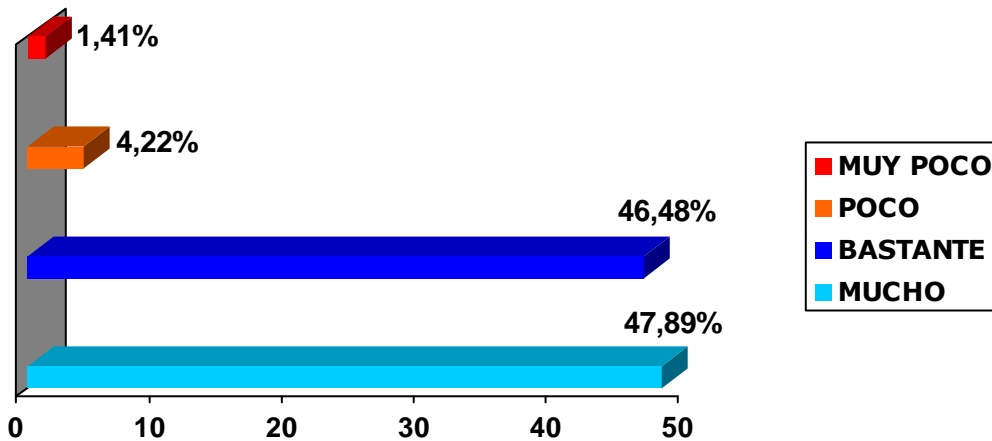

**6. Nivel de satisfacción con el taller:**



Las Mejoras propuestas por las cuidadoras han sido las siguientes:

- Solicitan que se realicen más talleres de este tipo.
- Manifiestan además que puedan asistir más cuidadoras en su situación.
- Varias han manifestado que le ayudó a perder el miedo ante una situación nueva, por lo que habría que hacerlo con todas las cuidadoras sin experiencia.
- Varias opinan que el taller debería durar más tiempo.



- Algunas sugirieron, que sería más conveniente en horario de tarde.
- 
- Algunas consideran que debía comenzar más temprano para que finalizara antes del inicio del almuerzo.

- **Gestión de Casos en Pediatría**

La Pediatría en los últimos años, ha dado un cambio epidemiológico, en el cual se observa un aumento en la prevalencia de niños con patologías compleja que se refleja en:

- El incremento de la esperanza de vida de los niños que han adquirido la discapacidad en las etapas tempranas de la vida.
- La cronificación de las enfermedades
- El aumento de niños con discapacidades
- Los cambios en la estructura familiar
- Mayor eficiencia en los cuidados y procedimientos diagnósticos y terapéuticos.
- Más procedimientos de cirugía mayor ambulatoria.
- Alta presión asistencial y financiera (aumento de ingresos junto con reducción de estancia media y camas).
- Aumento de los niños con complejas necesidades de cuidados en domicilio (muchas derivadas del alta hospitalaria).
- El Síndrome Socio-Sanitario. Cada vez más nos encontramos niños que tienen múltiples y complejos problemas socio-sanitarios.

Para dar respuesta de forma planificada a estas necesidades y demandas de la población infantil, durante el año 2010 se ha realizado la guía de actuación de la gestión de casos en Pediatría.

**Los objetivos de la gestión de casos pediátricos**

- Captar la población susceptible.
- Coordinar la atención integral del niño, la madre y /o cuidador familiar.
  - a- Valorar integralmente al niño y a cuidador familiar. Destacar en este punto que para la valoración al cuidador se utiliza la Taxonomía NOC: *Conocimiento del Régimen Terapéutico, Preparación del Cuidador Familiar Domiciliario y Salud Emocional del Cuidador Principal*
  - b- Planificación de la atención de enfermería.
- Continuar los cuidados durante la transición al domicilio y tras el alta hospitalaria.
- Participar en la formación.

Se han definido en la guía una serie de criterios de evaluación para la gestión de casos pediátricos, y se llevará a cabo durante el año 2011.





## *Enfermería Basada en la Evidencia*

**“La utilización consciente, explícita y juiciosa de la mejor evidencia clínica disponible para tomar decisiones sobre el cuidado de cada paciente”.**

Durante el año 2010 se ha realizado la revisión del Manual de Procedimientos de Enfermería del Hospital Universitario Reina Sofía.

Como en las anteriores ediciones, el objetivo del Manual ha sido establecer, recopilar y publicar, los diversos protocolos de trabajo de los profesionales de Enfermería del Hospital Universitario Reina Sofía, de modo que se utilice como referencia de la mejor práctica en nuestro trabajo cotidiano.

Durante los años transcurridos desde la última revisión, los cambios y mejoras introducidos en los procedimientos permiten que estemos hablando prácticamente de una nueva obra.

Cada uno de los procedimientos de este manual, han sido elaborado por los profesionales que los llevan a cabo y basados en la evidencia científica más reciente disponible, que asegura de esta manera la disminución de la variabilidad de la práctica clínica, facilita que todos los profesionales, a pesar de sus características individuales, formación previa y experiencia personal y teniendo presente su autonomía profesional, actúen de la misma manera, obteniendo así resultados de cuidados de calidad.

Con este manual, los profesionales de Enfermería del HURS responden con seriedad y evidencia a los cuidados que demandan nuestros pacientes y su familia, sintiendo la importancia que tienen nuestros cuidados.

El manual contiene 84 procedimientos de los cuales 26 son de elaboración nueva con respecto a la anterior edición. En esta nueva edición algunas de las mejoras que se han introducido son:

- Se ha incorporado en cada uno de los procedimientos la mejor y más actual evidencia científica.
- Se han elaborado 67 Documentos anexos que complementan o aportan información sobre el propio procedimiento.
- Tanto en Precauciones como en Descripción del Procedimiento puede figurar el grado de recomendación (Grado X) o nivel de evidencia (Nivel )



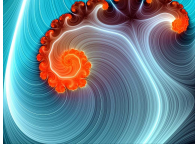

## *Formación*

---

**Formación Interna.**

**Formación Externa.**

**Formación Pregrado.**

**Formación Posgrado.**



Los avances científicos y tecnológicos, los cambios en las necesidades de salud de las personas a las que cuidamos, así como la obligación de mantener unos niveles de calidad y seguridad, hacen que la Formación Continuada Sanitaria (Interna y Externa) sea un elemento esencial para el desarrollo profesional del personal de enfermería.

La propia Ley de Ordenación de las Profesiones Sanitarias (LOPS) en su artículo 12, establece como un derecho y un deber de los profesionales sanitarios la actualización permanente de conocimientos mediante la Formación Continuada.

Basados en estas premisas, se muestran en las siguientes tablas los datos de Formación que el personal de Enfermería ha desarrollado durante el año 2010.

## *Formación Interna*

<b>Actividades Formativas MAP</b>		
<b>Nº de actividades formativas</b>	<b>Participantes</b>	<b>Horas lectivas</b>
47	502	1254

<b>Actividades Formativas SAS</b>		
<b>Nº de actividades formativas</b>	<b>Participantes</b>	<b>Horas lectivas</b>
29	918	1012

## *Formación Externa*

<b>Cómputo Global</b>	
Congresos Nacionales	35
Congresos Internacionales	5
Jornadas Nacionales	15
Cursos / Talleres de perfeccionamiento profesional	66
Visitas Técnicas	10
<b>TOTAL DE ACTIVIDADES</b>	<b>131</b>
<b>TOTAL DE ASISTENTES</b>	<b>292</b>



## Formación Pregrado

La Dirección de Enfermería coopera en las enseñanzas asistenciales de los alumnos de la Escuela Universitaria de Enfermería, mediante el Convenio que existe entre el Hospital Universitario Reina Sofía (HURS) y la Escuela Universitaria de Enfermería con el objetivo de mejorar de forma constante la atención sanitaria y garantizar la mayor calidad asistencial posible en los centros sanitarios, dependientes del Servicio Andaluz de Salud.

Los alumnos realizan sus prácticas tanto en unidades de Hospitalización, como en Servicios Especiales, durante el curso académico y en los meses de Julio y Agosto, a través de prácticas tuteladas.

Existe también un Acuerdo de Colaboración, entre la Consejería de Salud y la de Educación y Ciencia de la Junta de Andalucía, en este acuerdo la Dirección de Enfermería participa en una parte de la formación de los Técnicos Sanitarios tanto de los Ciclos Formativos de Grado Medio como de Grado Superior.

En la actualidad en el HURS se forma 7 ramas de Técnicos Superiores: Laboratorio, Radiología, Radioterapia, Anatomía Patológica Documentación, Dietética y Farmacia. En el año 2010 han sido ocho los Centros Docentes con los que hemos colaborado en la realización de prácticas clínicas.

Los datos globales se exponen en la siguiente tabla.

<b>Distribución Plazas Docentes</b>	
<b>Nivel Académico</b>	<b>Total Alumnos</b>
Facultad de Enfermería	Practicas regladas 326
	Practicas Tuteladas de verano 84
Formación Profesional Grado Medio	143
Formación Profesional Grado Superior	164

## Formación Posgrado

El Hospital, cuenta con una estructura organizativa destinada a la gestión de la docencia, en la que se incluye las actividades de formación Sanitaria Especializada; durante este periodo de formación, los residentes adquieren de forma progresiva una formación sanitaria integral, que les permitirá en un futuro, desarrollar sus funciones asistenciales, docentes e investigadoras en los distintos centros sanitarios.

En este ámbito y durante 2010 se ha consolidado la Unidad Docente de Enfermería Obstétrico-Ginecológica Córdoba- Jaén (UDMCJ). Los datos referentes a esta Unidad se exponen en la siguiente tabla.



<b>Distribución de Personal (UDMCJ)</b>	
Coordinación unidad	1
Matronas tutoras	4
Matronas docentes teóricas	23
Matronas residentes( Formación teórica)	16
Matronas residentes( Formación práctica)	8

Destacar en este apartado, que durante 2010 se ha incorporado por primera vez, una residente en prácticas de la Unidad Docente Multiprofesional de Salud Laboral de Andalucía (UDMSL) y se ha obtenido la acreditación provisional para la creación de la Unidad Docente Multiprofesional de Pediatría.

Estas unidades docentes multiprofesionales conforman un nuevo modelo de formación, en ellas convergen profesionales de diferentes titulaciones (enfermería, medicina, psicología, etc.) que, durante su periodo de especialización, van a compartir una misma área de conocimiento, los mismos escenarios de aprendizaje y recursos docentes. "Este nuevo modelo pretende que los especialistas se formen desarrollando una de las competencias más importantes en su carrera profesional como es el **trabajo en equipo**, lo que a su vez potencia el enfoque en el paciente y en sus necesidades, mejorando la calidad en la atención integral del paciente".

<b>Distribución de Personal UDMSL</b>	
Coordinación unidad	1
Tutores	1
Colaboradores docentes	7
Enfermera residente	1



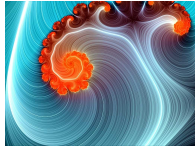

## *Investigación*

---

**Proyectos de Investigación.**

**Producción Científica.**

**Publicaciones.**

**Actividades de Potenciación de la Investigación**



Es incuestionable la importancia que está cobrando el hecho de investigar en la disciplina Enfermera. Actualmente se multiplican el número de cursos donde la investigación es el tema central o una parte fundamental del temario, aumenta la calidad de los trabajos presentados en congresos y el número de revistas de enfermería se incrementa según las áreas de interés. Las razones de este auge vienen dadas por el impulso de nuestra área de conocimientos, las enfermeras nos vemos cada vez menos reflejadas en el papel de ayudantes de investigación de otras disciplinas. La necesidad de responder a nuestras propias preguntas, de resolver nuestras dudas, de encontrar las respuestas profesionales que nos satisfagan y avanzar en el campo de los cuidados hace de la investigación la clave del asentamiento de nuestra identidad como disciplina científica y como profesionales.

La Unidad de investigación e Innovación en Cuidados continúa implantando el "Plan de Investigación Científica, Desarrollo e Innovación Tecnológica 2008-2011. Enfermería" del Hospital Universitario Reina Sofía (HURS), cuyos objetivos son:

**Objetivos.**

- Trabajar en una mayor visibilidad de la labor investigadora del personal de enfermería tanto desde su propio campo de actividad como desde el campo multidisciplinar.
- Difundir la oferta de servicios de las unidades de apoyo a la investigación de que dispone el Hospital.
- Apoyar la formación y mantenimiento de equipos de investigación.
- Identificar y apoyar la puesta en marcha de líneas de investigación definidas en el campo enfermero.
- Incorporar investigadores ya reconocidos en la composición de estos equipos emergentes.
- Incorporar profesionales enfermeros en grupos de investigación consolidados.
- Mantener/Ampliar el soporte en metodología de investigación.
- Mantener/Ampliar el apoyo en la producción científica enfermera.
- Colaborar en la implementación de evidencias en la práctica clínica.
- Identificar medidas de resultados que sean capaces de detectar los cambios esperados y atribuibles a las intervenciones de enfermería.
- Diagnosticar la situación de resultados en salud a partir de las intervenciones enfermeras.

Dentro de las actividades descritas en el Plan de Investigación mencionado en el párrafo anterior, actividad realizada de forma permanente, unas veces a demanda de los profesionales y otras derivadas al realizar actividades de potenciación. De forma genérica este trabajo consiste en.

- Asesoría a cuestiones diversas relacionadas con la investigación.
- Apoyo y soporte a iniciativas de investigación en cuidados.



- Revisión de trabajos presentados a congresos.
- Elaboración documentos.
- Preparación de publicaciones.
- Referencia de profesionales de otras instituciones para orientar la gestión de sus proyectos cuando requieren la colaboración de profesionales enfermeros del Hospital Universitario Reina Sofía.
- Relaciones con otras áreas de conocimiento en aras de conseguir una investigación multidisciplinar.

<b>Evolución Actividad Investigadora Comparativa por Años</b>					
<b>Año</b>	<b>2006</b>	<b>2007</b>	<b>2008</b>	<b>2009</b>	<b>2010</b>
Personas formadas en metodología de investigación	18	15	38	56	18
Participaciones en foros científicos	146	157	289	149	292
Premios	9	4	2	8	5
Proyectos de investigación IP enfermera financiados	4(+1)	6	5	6	5
Publicaciones	9	11	13	11	18

A continuación se describen de forma detallada la actividad investigadora de Enfermería desarrollada durante este año.

## *Proyectos de Investigación*

- **Violencia de género en la mujer enfermera.**

Investigador Principal: M<sup>a</sup> Aurora Rodríguez Borrego. Enfermera de la Unidad de Investigación e Innovación de Cuidados

Financiado: Junta de Andalucía.

Nº expediente: JA 0109/2008.

Situación: activo.

- **Evaluación de una herramienta informática de soporte al cuidado en la aplicación del Proceso Enfermero, en Atención Especializada, durante el período 2005 – 2008.**

Investigador Principal: M<sup>a</sup> José Medina Valverde. Enfermera Unidad de Investigación e Innovación de Cuidados.

Financiado por la Junta de Andalucía.

Nº expediente: PI-0198.

Situación: activo.

- **Impacto de letreros identificativos de entretenimiento (LIE) en la salud y la satisfacción en un servicio de observación pediátrica:**

Investigador principal.- Ventura Puertos, Pedro E.

Agencia evaluadora.- Junta de Andalucía. Consejería de Salud.





Número de expediente.- PI- 0218/2008.

Duración.- 2 años.

- **Actividad e intervención enfermera en el periodo intraoperatorio:**

Investigador principal.- Bellido Vallejo, José Carlos.

Agencia evaluadora.- Junta de Andalucía.

Número de expediente.- PI-0149/2008.

Duración.- 2,5 años.

- **Eficacia de un programa de intervención enfermera en el manejo inefectivo del régimen terapéutico en pacientes con trastornos esquizofrénico:**

Investigador principal.- Huizing, E.

Agencia evaluadora.- Consejería de Salud .Investigación en Salud. Fundación Progreso y Salud

Número de expediente.- PI-0024

Duración.- 3 años.

Situación: activo.

En la actualidad los profesionales de enfermería del Hospital Universitario Reina Sofía participan en un total de 17 proyectos de investigación con Investigadores Principales de otras áreas de conocimiento

## *Producción Científica*

Resultados Globales			
Ámbito	Comunicaciones orales	Póster	Ponencias
Internacionales	5	15	1
Nacionales	21	27	5
Autonómicas	12	15	3
Provinciales		2	2
Total	38	59	11

- **Comunicaciones Orales , pósters y/o ponencias**

- Alguacil Garrido, M. L.; Sanchez Mallen, A. M<sup>a</sup>; Jimenez Romero, C.;Caro Pérez, C.;Cañete Estrada, P.; Gonzalez Tirado, M.J. << **Interferencia por hemólisis tumorales y de metabolismo osteomineral** >>

Nombre del Congreso: XXIX Congreso Nacional de Enfermería Especialistas en Análisis Clínicos.

Lugar de celebración: Córdoba.2 al 4 de junio 2010.



- Arroyo Morón, F.; Bujalance Román, E.; Sánchez Moyano, M.; Roldán López, R.; Segura Saint-Gerons, C.; Luque López, R. << **Educación Sanitaria a un paciente Cardiológico Adicto a sustancias tóxicas** >>

Nombre del Congreso: XLV Congreso de la Sociedad Andaluza de Cardiología y I Reunión Conjunta con la Sociedad Andaluza de Cirugía Cardiovascular.

Lugar de celebración: Córdoba, 20, 21,22 de Mayo 2010.

- Bañón, R.; Romero, S.; Romero, R.;Quero, M. A. << **Valoración de una técnica quimioluminiscente para la borreliosis de LYME** >>

Nombre del Congreso: XXIII Reunión de la Sociedad Andaluza de Microbiología y Parasitología clínica.

Lugar de celebración: Málaga, 11 y 12 Noviembre 2010.

- Bañón R.; Gutiérrez, J.B.; Quero, M. A.; Fernández, C.; Casal Román, M. << **Reactividad sexológica convencional al virus influenza A (H1N1)** >>

Nombre del Congreso: XXIII Reunión de la Sociedad Andaluza de Microbiología y Parasitología clínica.

Lugar de celebración: Málaga, 11 y 12 Noviembre 2010.

- Baltasar Bagué; García Garrido, M. L.; Segura Saint-Gerons,C; Patiño Maso, J. << **Estudio descriptivo del consumo de sustancias en la adolescencia** >>

Nombre del Congreso: XIV Encuentro Internacional de Investigación de Enfermería.

Lugar de celebración: Burgos, 9 al 12 Noviembre 2010.

- Bañón R.; Romero S.; Romero, R.; Quero, M.A.; Casal Román, M. << **Evaluación de una técnica para el cribado de la Hidatidosis** >>

Nombre del Congreso: XXIII Reunión de la Sociedad Andaluza de Microbiología y Parasitología clínica.

Lugar de celebración: Málaga, 11 y 12 Noviembre 2010.

- Bañón, R.; Romero, R.; Romero, S.; Quero, M.A.; Casal Román, M.<< **Serovigilancia de patógenos respiratorios** >>

Nombre del Congreso: XXIII Reunión de la Sociedad Andaluza de Microbiología y Parasitología clínica.

Lugar de celebración: Málaga, 11 y 12 Noviembre 2010.

- Bayon, P.; Miguel, C.de.;Valls, C.; Gómez, P << **¿Hemofilia? No. Hemofilia adquirida** >>

Nombre del Congreso: XV Congreso Nacional de Enfermería Hematológica.

Lugar de celebración: Tarragona 14 al 16 octubre 2010.



- Benedit Gómez, A.; Benedit Membrillo, A.; Luque Pérez, M.; Sánchez Espejo, M<sup>a</sup>.M.; Ávila García, M.; Romero Fuster, I.; Gómez García, E. << **Premedicación con broncodilatadores inhalados en pacientes sometidos a estimulación farmacológica con adenosina** >>

Nombre del Congreso: XXII Congreso Neumosur de Enfermería y Fisioterapia.

Lugar de celebración: Sevilla, 18,19 y 20 de Marzo 2010.

- Benedit Gómez, A.; Benedit Membrillo, A.; Gómez García, E.; Membrillo Fuentes, M.; Luque Pérez, M.; Sánchez Espejo, M. M.; Romero Fuster, I.; Ávila García, M.; Mena Bares, L.M. << **La mascarilla facial como alternativa a los dispositivos existentes en exploraciones de ventilación pulmonar** >>

Nombre del Congreso: 30 Congreso de la Sociedad Española de Medicina Nuclear.

Lugar de celebración: La Coruña 16, 17 y 18 Junio 2010.

- Berral Baeza, T.; Segura Saint-Gerons, C.; García Garrido, LL.; Romero Alberca, A.; García Merino, A.; Muñoz Medina, M. << **Cuidados de enfermería ante un paciente afectado de anomalía de Ebstein. Caso Clínico** >>

Nombre del Congreso: Congreso Internacional AENTDE/NANDA-I.

Lugar de celebración: Madrid ,12 al -14 de mayo 2010.

- Bueno García, I; << **Nuevos tiempos, nuevos retos en Enfermería de Análisis Clínicos** >>

Nombre del Congreso: XXIX Congreso Nacional de Enfermería Especialistas en Análisis Clínicos.

Lugar de celebración: Córdoba, 2 al 4 de junio.

- Calvo Moreno, M.J.; Torres Jover, R.; Cuevas Pérez, A. << **Proyectando una imagen. Artroscopia de rodilla** >>

Nombre del Congreso: IX Congreso AEETO.

Lugar de celebración: San Sebastián, 28 al 30 de Abril 2010.

- Cañones Castelló, E.; López-Pardo Martínez, M.; Guerra González, M. << **Influencia de la información prequimioterapia sobre estado de ánimo y calidad de vida en pacientes con cáncer colo-rectal** >>

Jornadas Nacionales de Enfermería Oncológica.

Lugar de celebración: San Sebastián, 21 y 22 octubre 2010.

- Carmona Grande, MV; Muñoz Estrada I.; Sáez Arroyo, M<sup>a</sup>R.; Rodríguez García, A.; García Arevalo J.; Gonzalez Tirado, M<sup>a</sup> J. << **Practicabilidad del sistema analítico ROCHE/HITACHI MODULAR ANALITICS E 170** >>



Nombre del Congreso: XXIX Congreso Nacional de Enfermería Especialistas en Análisis Clínicos.

Lugar de celebración: Córdoba. 2 al 4 de junio 2010.

- Cepas Sosa, A.; Pérez Pacheco, M<sup>a</sup> P.; Rubio Jurado, I.; Luque Serrano, M<sup>a</sup>.L.; Muñoz Villarreal, A.B.; Molina Castro, M. << **Efecto de un programa de intervención telefónico por enfermería sobre morbilidad y la mortalidad de pacientes con insuficiencia cardíaca. Resultados de un ensayo clínico randomizado y comparativo** >>

Nombre del Congreso: XXXI Congreso Nacional de la AEEC.

Lugar de celebración: Málaga, 5,6 y 7 2010.

- Cordon, J.; Miño, M.; Lobo, S.; Rodriguez, B.; Barberá, P. << **Complexity Perinatal Indicators Over the last 7 years Obstetric Unit, Reina Sofia University Hospital, Córdoba** >>

Nombre del Congreso: XXII European Congreso of Perinatal Medicine.

Lugar de celebración: Granada, 26-29 de mayo 2010.

- Crespo Montero, R. << **Metodología de la Investigación** >>

Nombre del Congreso: XVI Jornada de Enfermería de Diálisis Peritoneal.

Lugar de celebración: Madrid 10 de junio 2010.

- Crespo Montero, R.; Casas, R.; Contreras, M.D.; Suanes, L.; Muñoz, I.; Moreno, C.; << **Análisis of the complication and duration of the tem catheters for haemodialysis** >>

Nombre del Congreso: Annual Conference of the European Diálisis and Transplant Nurses/Association European Renal Care Association (EDTNA-ERCA).

Lugar de celebración: Dublín (Irlanda) 18-21 septiembre 2010.

- Díaz de la Haba, C.; Moreno Aranda, R.; Benedit Membrillo, A.; Veredas Ortiz, I.; Gómez García, M. << **Importancia de la intervención básica en tabaquismo en el ámbito hospitalario** >>

Nombre del Congreso: XXII Congreso Neumosur de Enfermería y Fisioterapia.

Lugar de celebración: Sevilla, 18 al 20 de Marzo 2010.

- Díaz Fernández, C.; Díaz Hatero, C.; Barrera Ortiz, M.J.; Moreno Pareja, J.; Toledano García, M.D. << **Yo soy importante..... y Tu también** >>

Nombre del Congreso: XXVII Congreso Nacional de Enfermería de Salud Mental.

Lugar de celebración: Logroño, 14-16 de abril 2010.



- Díaz Hatero, C.; Díaz Fernández, C.; Moreno Pareja, J.; Castro Luna, J.; Barrena Ortiz, M.J.; Toledano García, M.D. << **Programa de Psicoeducación para pacientes con trastorno de la conducta alimentaria** >>

Nombre del Congreso: XXVII Congreso Nacional de Enfermería de Salud Mental.

Lugar de celebración: Logroño, 14-16 de abril 2010.

- Díaz Hatero, M.C.; Díaz Fernández, C.; Oriente Guarido, I.; Barrena Ortiz, M.J.; Moreno Pareja. << **Tratamiento Asertivo Comunitario: Estrena lo antiguo** >>

Nombre del Congreso: VII Curso de Actualización en Tratamiento asertivo comunitario.

Lugar de celebración: Avilés, 23-25 junio 2010.

- Diaz Sillero, E. << **Rol de la Enfermera en la Consultas Externas de transplante hepático** >>

Nombre del Congreso: XVII I Reunión ETH (Enfermería de Transplante Hepático).

Lugar de celebración: Madrid, 29 septiembre al 1 octubre 2010.

- Durán García, M.P.; Rodríguez Borrego, M.A.; Ramírez Jiménez, I.; Martínez Martínez, M.; Alfaya Tierno, J.;<< **Manejo del inhalador de polvo seco y cumplimiento del tratamiento en pacientes de edad avanzada** >>

Nombre del Congreso: XIV Encuentro Internacional de Investigación en Enfermería.

Lugar de celebración: Burgos, 9 al 12 de Noviembre.2010.

- Fariñas Peña, F.; Garrido, M.; Sevillano, N. << **Proyectos de educación sexual en adolescentes .Implicación de la matrona desde el hospital** >>

Nombre del Congreso: I Congreso ACCV.

Lugar de celebración: Valencia 6 al 8 de mayo 2010.

- Fernández Sanchez, C.,Padilla Obrero, L.;Rio Obejo, J.M. del; << **Sesiones clínicas de Cuidados de Salud Mental: Resultados satisfacción** >>

Nombre del Congreso: XXVII Congreso Nacional de Enfermería de Salud Mental.

Lugar de celebración: La Rioja, 14 al 16 abril 2010.

- Florez Almonacid, Clara I.; Romero Bravo, Angela M<sup>a</sup>.; Garrido Ramiro, Dolores; de la Torre Barbero, M.J.; Turrado Muñoz, M.A. << **Informe de continuidad de cuidados herramienta para garantizar la comunicación en información** >>

Nombre del Congreso: Congreso Internacional AENTDE/NANDA I.

Lugar de celebración: Madrid, 12,13 y 14 de mayo 2010.

- Florez Almonacid, Clara I.;<< **Caso clínico :Riesgo de síndrome de desuso** >>

Nombre del Congreso: Congreso Internacional AENTDE/NANDA I.



Lugar de celebración: Madrid, 12,13 y 14 de mayo 2010.

- Florez Almonacid, C.I.; Romero Bravo, A.; M<sup>a</sup>; Galván Ledesma, J. << **Efectividad de las medidas de prevención en las ulcera por presión en el entorno hospitalario** >>

Nombre del Congreso: XV Congreso de Calidad Asistencial.

Lugar de celebración: Almería 17 al 19 Noviembre 2010.

- Frías Toledano, M<sup>a</sup> D. << **Cuidados humanizados del R.N. con SIPAP** >>

Nombre del Congreso: VI Jornada Nacionales de Neonatología para Enfermeras.

Lugar de celebración: Sevilla 5 y 6 Abril 2010.

- García Merino, A; Berral Baeza, T; Segura Saint-Gerons, C; Lara Lara, M<sup>a</sup> D.; Roldán López, R.; Mengibar Pareja, V. << **Caso clínico: Cuidados de enfermería a un paciente portador de un desfibrilador implantable con enfisema subcutáneo tras implante de cable epicárdico** >>

Nombre del Congreso: AENTDE/NANDA-I.

Lugar de celebración: Madrid, 12 al 14 de Mayo 2010.

- García Merino, A.; Roldán López, R; Segura Saint-Gerons; Salado Leal, A.; Maldonado Casado, C. ; Berral Baeza T.; Luque López, R.; Arroyo Morón F.; Mengibar Pareja, V.<< **Comparación de Resultados Analíticos obtenidos de un catéter endovenoso con los de una vía periférica. Gasómetro frente a laboratorio central** >>

Nombre del Congreso: XLV Congreso de la Sociedad Andaluza de Cardiología y I Reunión Conjunta con la Sociedad Andaluza de Cirugía Cardiovascular.

Lugar de celebración: Córdoba, 20, 21,22 de Mayo 2010.

- Gimena, J.C.; Bayon, P.; González, M.G.; Rivas, M.; Gómez, P<< **La calidad como instrumento de Cuidados de Enfermería Hematológica** >>

Nombre del Congreso: XV Congreso Nacional de Enfermería Hematológica.

Lugar de celebración: Tarragona, 14 al 16 octubre 2010.

- Gómez García, M.; Veredas Ortiz, I.; Gómez García, F.; Benedit Membrillo, A.; Benedit Gómez, A.; Ariza Reyes, M<sup>a</sup>. L.; Díaz de la Haba, C.; Moreno Aranda, R.<< **Intervención enfermera ante la gripe A en una unidad de Hospitalización de Neumología** >>

Nombre del Congreso: XXII Congreso Neumosur de Enfermería y Fisioterapia.

Lugar de celebración: Sevilla, 18 al 20 de Marzo 2010.

- Jurado Luque, C. << **Incontinencia urinaria, flujo genital y disfunción sexual** >>

Nombre del Congreso: XI Congreso Español de Sexología y V Encuentro Iberoamericano de profesionales de Sexología.

Lugar de celebración: Santiago de Compostela, 2 Octubre 2010.



- Lara Lara, M<sup>a</sup> D.; Segura Saint-Gerons, C.; Sánchez Moyano, M.; Romo Peñas, E.; Ruiz Ortiz, M; Mengibar Pareja, V. << **Fibrilación Auricular y Anticoagulantes, NIC y NOC en el paciente y el cuidador principal** >>

Nombre del Congreso: XLV Congreso de la Sociedad Andaluza de Cardiología y I Reunión Conjunta con la Sociedad Andaluza de Cirugía Cardiovascular.

Lugar de celebración: Córdoba, 20 al 22 de Mayo 2010.

- Lara Lara, M<sup>a</sup>D.; Segura Saint-Gerons, C.; Muñoz Medina, M.; Roldán López, R.; Romo Peñas, E.; Ruiz Ortiz, M.; Mengibar Pareja, V; Maldonado Casado, M. C. << **¿Es adecuada la tensión arterial en nuestros pacientes cardiológico?** >>

Nombre del Congreso: XLV Congreso de la Sociedad Andaluza de Cardiología y I Reunión Conjunta con la Sociedad Andaluza de Cirugía Cardiovascular.

Lugar de celebración: Córdoba, 20 al 22 de Mayo 2010.

- Lara Lara, M<sup>a</sup> D.; Segura Saint-Gerons,C.;Bujalance Roman, E.; Berral Baeza, T.;Ocaña Durán, A.; Ruiz Ortiz, M.; Romo Peñas, E.<< **Cardiología en género femenino** >>

Nombre del Congreso: XLV Congreso de la Sociedad Andaluza de Cardiología y I Reunión Conjunta con la Sociedad Andaluza de Cirugía Cardiovascular.

Lugar de celebración: Córdoba, 20 al 22 de Mayo 2010.

- Lara Lara, M<sup>a</sup> D.; Segura Saint-Gerons, C.; Mengibar Pareja, V.; García Merino A. << **Caso Clínico: cuidados de enfermería en un paciente trasplantado de corazón con hiperplasia gingival secundaria** >>

Nombre del Congreso: AENTDE/NANDA-I.

Lugar de celebración: Madrid 12 al 14 de Mayo 2010.

- Lara Lara, M.D.; Segura Saint-Gerons, C.; Alcántara Luque, R.; Pedraza Rodríguez, C.; Mengibar Pareja, V. << **Gestión de la consulta de seguimiento de los pacientes portadores de desfibriladores automáticos implantables** >>

Nombre del Congreso: XIV Encuentro Internacional de Investigación de Enfermería.

Lugar de celebración: Burgos, 9 al12 Noviembre 2010.

- Lara Lara, M.D.; Segura Saint-Gerons, C; García Merino. A.; Chiroso Ríos. M.A; Mengibar Pareja, V. << **Cuidados de enfermería en un paciente transplantedo de corazón con hiperplasia gingival secundaria. Caso Clínico** >>

Nombre del Congreso: Congreso de las Enfermedades Cardiovasculares SEC 2010.

Lugar de celebración: Valencia 21-23 de octubre 2010.



- Lara Lara, M.D.; Segura Saint-Gerons, C.; Mengibar Pareja V.; García Merino A. << **Cuidados de enfermería a un paciente portador de un desfibrilador implantable con enfisema subcutáneo tras implante de cable epicárdico. Caso clínico** >>  
Nombre del Congreso: Congreso Internacional AENTDE/NANDA-I.  
Lugar de celebración: Madrid, 12 al 14 de mayo 2010.
  
- Liébana Presa, C.; Fernández Martínez, E.; Rodríguez Borrego, M.A.; García Mata, M.A.; Vázquez Casares, A.M.; López Alonso, A. << **Dimensión positiva de los estudiantes Universitarios de Enfermería** >>  
Nombre del Congreso.: XXVII Congreso Nacional de Enfermería de Salud Mental.  
Lugar de celebración.: Logroño, 14 al 16 de abril de 2010.
  
- Liébana Presa, C.; Rodríguez Borrego, M.A.; Vázquez Casares, A.M.; López Alonso, A.; Castro González, M.P.; García Mata, M. << **Salud emocional y Burnt-out en estudiantes de enfermería: compromiso en salud con los futuros profesionales** >>  
Nombre del Congreso.: 6ª Reunión Nacional de Invierno de la Asociación de Enfermería Comunitaria.  
Lugar de celebración.: Valencia, 26 y 27 de noviembre de 2010.
  
- López-Pardo Martínez, M.; Fernández Ruiz, V.; de la Torre Barbero, M.J. << **Programa terapéutico educativo para obesos mórbidos** >>  
Nombre del Congreso: II Congreso Fesnad.  
Lugar de celebración: Barcelona 3-al 5 de Marzo 2010.
  
- López-Pardo Martínez, M. << **Influencia de la información Pre-quimioterapia sobre estado de ánimo y calidad de vida en pacientes con cáncer colorrectal** >>  
Nombre del Congreso: XXV Jornadas de Enfermería Oncológica.  
Lugar de celebración: San Sebastián 21 y 22 octubre 2010.
  
- Luque Vera, A.; Ramírez Flores, F. << **Check list, hacer todas las cosas correctas, a todas las personas, todo el tiempo** >>  
Nombre del Congreso: XXI jornadas nacionales de Supervisión de enfermería.  
Lugar de celebración: Bilbao 26 al 28 de mayo 2010.
  
- Luque López, R.; Berral Baeza, T; Mazuelos Bellido, F; García Merino, A.; Roldán López, R.; Salado Leal, A.; Mengibar Pareja, V.; Yanguas Bayona, C.; Romero Alberca, A.; Maldonado Casado, C. << **Valoración del grado de Dependencia de los pacientes cardiológicos a través del índice de Barthel** >>  
Nombre del Congreso: XXXI Congreso Nacional de la AEEC.  
Lugar de celebración: Málaga, 5 al 7 Mayo 2010.





- Luque López, R.; Segura Saint-Gerons, C.; Berral Baeza, T.; Roldán López, R.; Ocaña Durán, A.; Muñoz Medina, M.; Salado Leal, A.; Mengibar Pareja, V. << **Cuidados de Enfermería ante un paciente trasplantado de corazón afectado de Síndrome de Becker** >>

Nombre del Congreso: XLV Congreso de la Sociedad Andaluza de Cardiología y I Reunión Conjunta con la Sociedad Andaluza de Cirugía Cardiovascular.

Lugar de celebración: Córdoba, 20 al 22 de Mayo 2010.

- Martínez Torres, V.; Rodríguez Morales, C.; Mengibar Pareja, V.; Ortega Díaz, R.; Morales López, T. << **Cuidados del Auxiliar de enfermería a una paciente con síndrome de Diógenes** >>

Nombre del Congreso: 16 Congreso Nacional de la Sociedad Española de enfermería Geriátrica y Gerontológico.

Lugar de celebración: Guadalajara, 14 al 16 de Abril 2010.

- Martínez Torres, V.; Rodríguez Morales, C.; Mengibar Pareja, V.; Ortega Díaz, R.; Morales López, T. << **Cuidados del Auxiliar de enfermería al paciente anciano cardiológico** >>

Nombre del Congreso: XXI Congreso Nacional de Auxiliares de Enfermería.

Lugar de celebración: Jerez de la Frontera, 2 al 4 de Junio 2010.

- Medina Valverde, M.J.; Rodríguez Borrego, M<sup>a</sup>.A.; Galván Ledesma, J.; Torre Barbero, M.J. de la; Romero Bravo, A. M<sup>a</sup>.; Florez Almonacid, C.I. << **Cuatro años de evolución del diagnóstico enfermero 2006-2009** >>

Nombre del Congreso: Congreso Internacional AENTDE/NANDA 2010.

Lugar de celebración: Madrid, 12 al 14 de Mayo 2010.

- Medina Valverde, M.J.; Rodríguez Borrego, M.A.; Luque Alcaraz, O.; De Frutos Delgado, C.; Moros Molina, M<sup>a</sup>P.; Miñarro del Moral, R. << **Evaluación de la implementación del proceso enfermero con la herramienta informática Azahara los 5 años de implantación** >>

Nombre del Congreso.: XIV encuentro de Investigación Internacional en Enfermería Investen 2010.

Lugar de celebración.: Burgos ,9 al 12 Noviembre 2010.

- Medina Valverde, M.J.; Rodríguez Borrego, M.A.; de la Torre Barbero, M.J.; Luna Martín. A.J.; Parra Perea, J.; Muñoz Gomariz. E. << **Síntesis de 4 años de Gestión de Cuidados a través del programa informático AZAHAR** >>



Nombre del Congreso: XV Congreso de la Sociedad andaluza de calidad asistencial (SADECA).

Lugar de celebración: Almería, 17 al 19 noviembre 2010.

- Medina Valverde, M<sup>a</sup> José; Rodríguez Borrego, M<sup>a</sup> Aurora.; Luque Alcaraz, Olga; Miñarro del Moral, Rosa.; Muñoz Gomaríz, Elisa.; Luna Martín, Antonio Jesús. << **El programa azahar en el hospital Reina Sofía de Córdoba. Evaluación de un reto y una realidad. 2005-2008** >>

Nombre del Congreso: XV Congreso de la Sociedad andaluza de calidad asistencial (SADECA).

Lugar de celebración: Almería, 17 al 19 Noviembre 2010.

- Mejias Ruiz, M << **Técnicas de fisioterapia respiratoria en la fibrosis quística** >>

Nombre del Congreso: Clínica y Rehabilitación de patologías obstructivas no EPOC.

Lugar de celebración: Córdoba 28-30 enero 2010.

- Membrillo Fuentes, M.; Benedit Gómez, A.; Benedit Membrillo, A.; Ranchal Sanchez, A.; Jurado Garcia, J.C.; Fernández Linares, E.; Díaz de la Haba, C.; Veredas Ortiz, I.; Moreno Aranda, R. << **Implantación de la Intervención Básica en tabaquismo a pacientes sometidos a exploraciones en Medicina Nuclear** >>

Nombre del Congreso: 30 Congreso de la Sociedad Española de Medicina Nuclear.

Lugar de celebración La Coruña, 16al 18 junio 2010.

- Mendoza Porcuna, M. << **Caso Clínico de HTP**>>

Nombre del Congreso: Jornadas de enfermería especializada en Hipertensión pulmonar.

Lugar de celebración: Berlín, 6 al 9 de Mayo 2010.

Nombre del Congreso: VII Congreso Nacional de Enfermería en Ostomías.

Lugar de celebración Granada, 12, al 14 Mayo 2010.

- Menéndez Muñoz, I.; Marín Guzmán, I.; López Carreto, P.; Macarro Merino, M<sup>a</sup> D.; Villaseca Molina, A.; Vicente Martínez, E.<< **Afrontamiento de la Estenosis en un paciente colostomizado mediante el empleo de dilatador** >>

Nombre del Congreso: VII Congreso Nacional de Enfermería en Ostomías.

Lugar de celebración Granada, 12, al 14 Mayo 2010.

- Monroy Pérez, R.E.; Torralba Higuera, A.M. << **Alivio del dolor con plantas medicinales** >>

Nombre del Congreso: I Congreso de Salud Primal.

Lugar de celebración: Las Palma de Gran Canaria 26,27 y 28 de febrero 2010.



- Monroy, R.E.; Torralba, A.; Sánchez, A.; Jiménez F.; << **Desde los orígenes hacia el futuro** >>  
Nombre del Congreso: I Congreso ACCV.  
Lugar de celebración: Valencia 6,7 y 8 de mayo 2010.  
Monroy Pérez R.E.; Torralba Higuera, A.; << **El encadenamiento como método anticonceptivo** >>  
Nombre del Congreso: Congreso Interatlántico sobre parto e investigación en Salud Primal.  
Lugar de celebración: Las Palmas, 26 al 28 febrero 2010.
  
- Mora Sánchez, C.; Cardador García, M.A.; Ávila Jiménez, S.; Guijarro Granados, T.; Serrano Prieto, M.F.; << **Terapia Grupal en la USMI-J de Córdoba** >>  
Nombre del Congreso: XXVII Congreso Nacional de Enfermería de Salud Mental.  
Lugar de celebración: Logroño, 14 al 16 de Abril 2010.
  
- Moreno Martínez, M.J.; González Pérez, F.; Lopera Rodríguez, D.B.; Hernández Iñigo, M.J.; Cano Villegas, D.A.; Serrano Prieto, MF. ;<< **El Sueño de los pacientes en la Unidad de Hospitalización de Salud Mental** >>  
Nombre del Congreso: XXVII Congreso Nacional de Enfermería de Salud Mental.  
Lugar de celebración: Logroño, 14al 16 de Abril 2010.
  
- Muñoz, J.; Crespo, R.; López M.D.; Guisado C.; Suanes L.; Sola J.; Ojeda R.; Álvarez-Lara M.A.<< **Elaboración de un plan de seguridad del paciente en hemodiálisis** >>  
Nombre del Congreso: XXXV Congreso Nacional de la Sociedad Española de Enfermería Nefrológica.  
Lugar de celebración: Granada 20-23 octubre 2010.
  
- Moreno Pozo, M<sup>a</sup>. I. << **Cuidados humanizados en R.N. con ventilación mecánica** >>  
Nombre del Congreso: VI Jornada Nacionales de Neonatología para Enfermeras.  
Lugar de celebración: Sevilla 5 y 6 Abril 2010.
  
- Muñoz Gómez, R.; Serrano Merino, J.; Muñoz Gómez, L.; Torres Roldán, A. << **Estrategias de mejora en la calidad asistencial: la gestión de casos y la telecontinuidad de cuidados en el paciente neumológico** >>  
Nombre del Congreso: XXII Congreso Neumosur de Enfermería y Fisioterapia.  
Lugar de celebración: Sevilla, 18,19 y 20 de Marzo 2010.



- Muñoz Gómez, R.; Serrano Merino, J.; Navas Jimenez, V.; Pérez Trujillo, A.; Ruiz Montoya, I.; Zurbano Ortiz, C. << **La enfermera Gestora de Casos : Un elemento fundamental en la continuidad de cuidados del paciente crónico** >>

Nombre del Congreso: II Congreso Nacional de Atención Sanitaria al paciente crónico.

Lugar de celebración: Santiago de Compostela 25 y 26 de febrero de 2010.

- Muñoz Poyato, J. << **Seguridad del paciente** >>

Nombre del Congreso: Congreso de enfermería Nefrológica.

Lugar de celebración: Granada, octubre 2010.

- Muñoz Villarreal, A.B.; Pérez Pacheco, M<sup>a</sup> P.; Luque Serrano, M<sup>a</sup> L.; Rubio Jurado, I.; Cepas Sosa, A.; Molina Castro, M. << **Cuidados de Enfermería a una paciente con implantación de válvula aórtica por vía percutánea** >>

Nombre del Congreso: XXXI Congreso Nacional de la AEEC.

Lugar de celebración: Málaga, 5 al 7 de Mayo 2010.

- Oriente Guarido, I.; Barrena Ortiz, M.J.; Díaz Hatero, M.C.; Díaz Fernández, C.; Moreno Pareja, J. << **Instrumento Básico en el concepto de Cuidar: Visita Domiciliaria** >>

Nombre del Congreso: VII Curso de Actualización en Tratamiento asertivo comunitario.

Lugar de celebración: Avilés, 23-25 junio 2010.

- Padilla Obrero, L. Fernandez Sanchez, C.; Venceslao Martínez, J.F.; Toledano García, M.; Rio Gomez, J. M. del << **Plan de Seguridad de UGC de Salud Mental** >>

Nombre del Congreso: XXVII Congreso Nacional de Enfermería de Salud Mental.

Lugar de celebración: La Rioja, 14 al 16 abril 2010.

- Parra Perea, J.; Mendoza Porcuna, M.; Prieto Martos, A.; Osuna Medina, M.D.; Rodríguez Mangas, A. << **Sobrecarga del cuidador de pacientes transplantados de pulmón o en estudio pretrasplante** >>

Nombre del Congreso: XXII Congreso Neumosur. Enfermería.

Lugar de celebración: Sevilla 18 al 20 de Marzo 2010.

- Pedraza, C.; Gavilán, P.; Jurado M.J.; Crespo R. << **Estrategia de la adhesión al tratamiento en pacientes transplantados de riñón** >>

Nombre del Congreso: XXXV Congreso Nacional de la Sociedad Española de Enfermería Nefrológica.

Lugar de celebración: Granada 20 al 23 Octubre 2010.



- Prieto Almeda, M.D. << **Un programa de ejercicio domiciliario mejora la disnea en pacientes con EPOC** >>

Nombre del Congreso: 42 Congreso Nacional de SEPAR.

Lugar de celebración: Santander 5 al 8 de Junio 2010.

- Prieto Almeda, M.D. << **Aplicación de la ventilación percusiva intrapulmonar en el postoperatorio de trasplante pulmonar** >>

Nombre del Congreso: XIV Jornada Conmemorativa del Día Internacional de Enfermería.

Lugar de celebración: Córdoba 18 Noviembre 2010.

- Prieto Almeda, D. << **Actuación fisioterapéutica en pacientes con Patologías Neuromusculares** >>

Nombre del Congreso: XXII Congreso Neumosur Enfermería.

Lugar de celebración: Sevilla, 18 al 20 de Marzo 2010.

- Prieto Martos, A.; Osuna Medina, M.; Parra Perea, J.; Mendoza Porcuna, M.; Barambio Ruiz, E. << **Planificación, Tratamiento y evaluación de la intervención "ENSEÑANZA" a una paciente trasplantada de pulmón** >>

Nombre del Congreso: XXII Congreso Neumosur. Enfermería.

Lugar de celebración: Sevilla 18 al 20 de Marzo 2010.

- Rejano Castañeda M,; Romero, M.J.; Palero, F. << **Plan de cuidados para pacientes intervenidos de vitrectomía** >>

Nombre del Congreso: 'XLII Congreso de la Sociedad Andaluza de Oftalmología.

Lugar de celebración: Córdoba Enero 2010.

- Río Obejo, L.; << **Cuidados humanizados del R.N. con cánula nasal** >>.

Nombre del Congreso: VI Jornada Nacionales de Neonatología para Enfermeras.

Lugar de celebración: Sevilla 5 al 6 Abril 2010.

- Rodríguez, M.J. << **Catarata congénita** >>

Nombre del Congreso: XIII Congreso Nacional de Enfermería Oftalmológica.

Lugar de celebración: Córdoba, 21 al 23 de enero 2010.

- Rodríguez Borrego, M.A.; Bertagnolli Da Rosa, L.; Vaquero-Abellán, M.; Muñoz-Gomáriz, E. << **Estudio sobre violencia por compañero íntimo en mujeres de profesión enfermera** >>

Nombre del Congreso.: XII Coloquio Panamericano de Investigación en Enfermería.



Lugar de celebración.: Florianópolis (Brasil), 29 de agosto al 2 de septiembre de 2010.

- Rodríguez Borrego, M.A.; Vaquero Abellán, M.; Bertagnolli da Rosa, L.; Delerue, Estefanía. << **Factores de riesgo de violencia por compañero íntimo en la mujer enfermera.**>>

Nombre del Congreso.: 11ª Conferencia Internacional de investigación em Enfermagem.

Lugar de celebración.: Lisboa, 24 al 26 de Noviembre de 2010.

- Rodríguez Borrego, M.A.; Morilla Fernández, M.J.; Rodríguez Maseda, E. << **Experiencia interuniversitaria de aprendizaje cooperativo sobre la práctica clínica en Enfermería. DAFO.** >>

Nombre del Congreso.: XII Coloquio Panamericano de Investigación en Enfermería.

Lugar de celebración.: Florianópolis (Brasil), 29 de agosto al 2 de septiembre de 2010.

- Rodríguez García, A. << **Metabolismo mineral y óseo. Osteoporosis post menopáusico** >>

Nombre del Congreso: XXIX Congreso Nacional de Enfermería Especialistas en Análisis Clínicos.

Lugar de celebración: Córdoba.2 al 4 de junio 2010.

- Rodríguez Panadero, M.C.; << **Obesidad y enfermedades asociadas. Papel del laboratorio** >>

Nombre del Congreso: XXIX Congreso Nacional de Enfermería Especialistas en Análisis Clínicos.

Lugar de celebración: Córdoba.2 al 4 de junio 2010.

- Roldán López, R.; García Merino, A.; Segura Saint-Gerons, C.; Bujalance Román, E.; Simoni Pedrera, R.; Berral Baeza, T.; Sánchez Moyano, M.; Muñoz Medina, M.; Romero Alberca A.; Mengibar Pareja V.<< **Valoración del cumplimiento terapéutico por medio de un programa informático** >>

Nombre del Congreso: XXXI Congreso Nacional de la AEEC.

Lugar de celebración: Málaga, 5 al 7 Mayo 2010.

- Roldán López, R.; García Merino, A.; Segura Saint-Gerons, C.; Sánchez Moyano, M.; Muñoz Medina, M.; Luque López, R. <<. **Test de Flecainida : Prueba diagnóstica en el Síndrome de Brugada.**>>

Nombre del Congreso: XLV Congreso de la Sociedad Andaluza de Cardiología y I Reunión Conjunta con la Sociedad Andaluza de Cirugía Cardiovascular.

Lugar de celebración: Córdoba, 20 al 22 de Mayo 2010.



- Ruiz Hidalgo, G. << **Estudio del gen BRCA-1, BRCA-2. Aportación de enfermería a la consulta de consejo genético familiar de cáncer de mama-ovario**>>

Nombre del Congreso: XXIX Congreso Nacional de Enfermería Especialistas en Análisis Clínicos.

Lugar de celebración: Córdoba. 2 al 4 de junio 2010.

- Ruiz Ruda, E. << **El laboratorio y la función reproductora. Pruebas de apoyo al diagnóstico y tratamiento de la reproducción humana en el laboratorio de andrológica** >>

Nombre del Congreso: XXIX Congreso Nacional de Enfermería Especialistas en Análisis Clínicos.

Lugar de celebración: Córdoba. 2 al 4 de junio 2010.

- Sánchez Calama, A. Ma; Monroy Pérez, R. E.; << **Contacto piel con piel: "El vínculo del Amor"** >>

Nombre del Congreso: I Congreso ACCV.

Lugar de celebración: Valencia 6 al 8 de Mayo. 2010.

- Sánchez Moyano, M.; García Merino, A.; Roldán López, R.; Arroyo Morón, F.; Yanguas Bayona, C.; Salado Leal, A.; Vargas Pulido, J.M.; Ocaña Durán A.; Maldonado Casado, C. << **Características que identifican a los cuidadores principales de nuestros pacientes cardiológicos** >>

Nombre del Congreso: XXXI Congreso Nacional de la AEEC.

Lugar de celebración: Málaga, 5 al 7 Mayo 2010.

- Sánchez Moyano, M.; García Merino, A.; Roldán López, R.; Arroyo Morón, F.; Segura Saint-Gerons, C.; Berral Baeza, T.; Mengibar Pareja, V.; Rodríguez Borrego, A. << **Perfil del Cuidador principal, en una Unidad de Cardiología** >>

Nombre del Congreso: XLV Congreso de la Sociedad Andaluza de Cardiología y I Reunión Conjunta con la Sociedad Andaluza de Cirugía Cardiovascular.

Lugar de celebración: Córdoba, 20 al 22 de Mayo 2010.

- Segador Gómez. A. << **Cuidados de enfermería** >>

Nombre del Congreso: XII I Nacional sobre el SIDA.

Lugar de celebración: Santiago de Compostela, 16 al 18 junio 2010.

- Segador Gómez. A << **La atención integral en el entorno hospitalario desde diferentes perspectivas profesionales** >>



Nombre del Congreso: Jornada de Prevención y Calidad de vida en personas con VIH y SIDA.

Lugar de celebración: Madrid, 24 noviembre 2010.

- Segura Saint-Gerons, C.; García Garrido, LL.; Nieves Sánchez, J.; Saura Portillo, E.; Berral Baeza, T.; Lara Lara, M. D. << **Información, Educación y poder decisión del paciente** >>

Nombre del Congreso: Congreso Internacional AENTDE/NANDA-I.

Lugar de celebración: Madrid 12al 14 de mayo 2010.

- Segura Saint-Gerons, C.; Alcántara Luque, R.; Zafra Fernández, J .L.; Luque Alcaraz, O.; Mengibar Pareja, V.; Arizón del Prado, J.M.; Segura Saint-Gerons, R. << **Influencia de la salud oral en la calidad de vida de los pacientes trasplantados de corazón** >>

Nombre del Congreso: XLV Congreso de la Sociedad Andaluza de Cardiología y I Reunión Conjunta con la Sociedad Andaluza de Cirugía Cardiovascular.

Lugar de celebración: Córdoba, 20 al 22 de Mayo 2010.

- Segura Saint-Gerons, C.; Lara Lara, M.D.; Berral Baeza, T.; Luque López, R.; Sánchez Moyano, M; Roldán López, R. << **Dos años de experiencia en el seguimiento domiciliario de pacientes portadores de desfibriladores automáticos implantables** >>

Nombre del Congreso: XLV Congreso de la Sociedad Andaluza de Cardiología y I Reunión Conjunta con la Sociedad Andaluza de Cirugía Cardiovascular.

Lugar de celebración: Córdoba, 20 al de Mayo 2010.

- Segura Saint-Gerons, C.; Segura Saint-Gerons, A.; Lara Lara, M.D.; Muñoz Medina, M.R.; Sánchez Moyano, M; Roldán López, R.; García Merino, A; Mengibar Pareja, V. << **Intervenciones de enfermería en régimen ambulatorio con los pacientes trasplantados de corazón** >>

Nombre del Congreso: XLV Congreso de la Sociedad Andaluza de Cardiología y I Reunión Conjunta con la Sociedad Andaluza de Cirugía Cardiovascular.

Lugar de celebración: Córdoba, 20 al 22 de Mayo 2010.

- Segura Saint-Gerons, C.; Alcántara Luque, R.; Zafra Fernández, J.L.; Mengibar Pareja, V; Arizón del Prado, J.M.; Segura Saint-Gerons, R. << **Perfil de Impacto de Salud oral sobre la calidad de vida del paciente trasplantado de corazón** >>

Nombre del Congreso: XXXI Congreso Nacional de la AEEC.

Lugar de celebración: Málaga 5 al 7 de Mayo 2010.





- Segura Saint-Gerons, C.; Alcántara Luque, M.R.; Luque Alcaraz, O.; Zafra Fernández, J.L.; Jiménez Esquinas, R.; Díaz Valenzuela, A.; Luque López, R.; Berral Baeza, T.; García Merino A.; Mengibar Pareja V. << **Resultados tras intervenciones de enfermería en un paciente sometido a soporte vital avanzado y trasplante cardiaco** >>

Nombre del Congreso: XXXI Congreso Nacional de la Asociación Española de Enfermería en Cardiología "en cada latido, una ilusión".

Lugar de celebración: Málaga del 5 al 7 mayo 2010.

- Serrano Merino, J.; Jurado García J.C.; Vargas Muñoz, A.; del Pozo Moreno, A.; Muñoz Gómez, R.; Benedit Membrillo, A.; Fernández Linares, E.; Cabello, J. << **El tratamiento con CPAP mejora el control de la enfermedad coronaria en paciente con apneas del sueño y cardiopatía isquémica** >>

Nombre del Congreso: XXII Congreso Neumosur de Enfermería y Fisioterapia.

Lugar de celebración: Sevilla, 18 al 20 de Marzo 2010.

- Serrano Merino, J.; Muñoz Gómez, R.; Muñoz Gómez L. << **El Proceso Enfermero en el paciente crónico de Neumología: Garantía de calidad en los cuidados de hospitalización domiciliaria** >>

Nombre del Congreso: XXII Congreso Neumosur de Enfermería y Fisioterapia.

Lugar de celebración: Sevilla, 18 al 20 de Marzo 2010.

- Serrano Merino, J.; Muñoz Gómez, R.; Navas Jiménez, V.; Pérez Trujillo, A.; Ruiz Montoya, I.; Giraldo Ceballos, J. M<sup>a</sup>. << **Aplicación del Proceso Enfermero al paciente crónico: Caminando hacia la excelencia** >>

Nombre del Congreso: II Congreso Nacional de Atención Sanitaria al paciente crónico.

Lugar de celebración: Santiago de Compostela 25 y 26 de febrero de 2010.

- Soriana Sánchez, J.L.; Hidalgo López, J.M.; Carrión Muñoz, F. << **Inserción de cateter antecubital central** >>

Nombre del Congreso: Día Internacional Enfermería.

Lugar de celebración: Córdoba.

- Tienda Carril, P.; Cardador García, M.A.; Ávila Jiménez, S.; Valle Rico, S.; Moreno Martínez, M.J.; Sánchez Vázquez, V. << **Intervenciones Enfermeras en la USMI-J de Córdoba** >>

Nombre del Congreso: XXVII Congreso Nacional de Enfermería de Salud Mental.

Lugar de celebración: Logroño, 14 al 16 de Abril 2010.

○



- Torre Barbero, M.J. de la; Medina Valverde, M.J.; Rodríguez Borrego, M.A.; Parra Perea, J.; de Frutos Delgado. C.; Moros Molina, M.P. << **Control de Criterios de Calidad en la Implementación del proceso de atención de Enfermería** >>  
Nombre del Congreso: XXVIII Congreso SECA.  
Lugar de celebración: Santiago de Compostela 18 al 20 de Octubre 2010.
- Torres Aured, M.L.; López-Pardo Martínez, M.; Cañones Castelló, M.E.; Rioja Vázquez, R.; Domínguez Maeso, A.; Torre Barbero, M.J. de la; Grupo Nurse << **Propuesta de consenso para la prescripción enfermera en Nutrición** >>  
Nombre del Congreso: Congreso de Asociación de Enfermeras Hospitalarias de Andalucía.  
Lugar de celebración: Punta Umbría 1 y 2 Junio 2010
- Torres Jimenez, M.D << **Actuación de enfermería en cirugía artroscópica** >>  
Nombre del Congreso: XXVIII Congreso de la Asociación Española de Artroscopia; XVIII Curso de Enfermería.  
Lugar de celebración: Granada 5 al 7 de Mayo 2010.
- Vacas Pérez, J. << **Cuidar a la persona que cuida al paciente con AR** >>  
Nombre del Congreso: X Jornada provincial de divulgación y convivencia sobre artritis.  
Lugar de celebración: Córdoba, 20 Noviembre 2010.
- Valle Rico, S.; Moreno Martínez, M.J.; Hernández Iñigo, M.J.; Serrano Prieto, M<sup>a</sup>.F.; Garramiola Córdoba, J.R.; Mora Sánchez, M.C. << **Evaluación del programa de Psicoeducación familiar en la Unidad de Hospitalización de Salud Mental** >>  
Nombre del Congreso: XXVII Congreso Nacional de Enfermería de Salud Mental.  
Lugar de celebración: Logroño, 14 al16 de Abril 2010.
- Veredas Ortiz, I.; Gómez García, M.; Gómez García, F.; Benedit Membrillo, A.; Benedit Gómez, A.; Ariza Reyes, M<sup>a</sup> L.; Díaz de la Haba, C.; Moreno Aranda, R. << **Educando al cuidador principal de un paciente con patología neuromuscular y ventilación mecánica. A propósito de un caso** >>  
Nombre del Congreso: XXII Congreso Neumosur de Enfermería y Fisioterapia.  
Lugar de celebración: Sevilla, 18 al 20 de Marzo 2010.
- Vicente Martínez, E. y otros. << **Afrontamiento de la estenosis en un paciente** >>  
Nombre del Congreso: VII Congreso Nacional enfermería en ostomía.  
Lugar de celebración: Granada, 12 al 14 Mayo 2010



- Zafra Fernandez, J.L.; Luque Alcaraz, O; Segur Saint-Gerons,C.;Alcantara Luque, R.;Jiménez EsquinasR.; Díaz Valenzuela,A.; Mengibar Pareja,V.; Lara Lara,M.D.; Roldán López R.; Sanchez Moyano,M. << **Tormenta arrítmica por disfunción del desfibrilador automático implantable** >>

Nombre del Congreso: XXXI Congreso Nacional de la Asociación Española de enfermería en Cardiología "en cada latido, una ilusión".

Lugar de celebración: Málaga, 5 al 7 mayo 2010

- Zafra, J.L.; Isla, B.; Pérez, I.; De la Torre, M.J.; Bravo, T.;Barragán, D.<< **Evaluación de los sistemas automáticos de dispensación de medicamentos en un hospital del tercer nivel** >>

Nombre del Congreso: IV Congreso Nacional de ANECORM.

Lugar de celebración: Córdoba, 10 al 12 de Noviembre 2010.

- Zafra, J. L.; Pérez, I.; De la Torre, M.J.; Barragán, D.; Bravo, T.; Hinojosa, R. << **Experiencia en la implantación de un sistema automático de dispensación de medicamentos en un hospital de tercer nivel** >>

Nombre del Congreso: IV Congreso Nacional de ANECORM.

Lugar de celebración: Córdoba, 10 al 12 Noviembre 2010.

- **Premios a trabajos científicos**

- Bayon, P.; Miguel, C. de.; Valls, C.; Gómez, P << **¿Hemofilia? No. Hemofilia adquirida.** >>

Nombre del Congreso: XV Congreso Nacional de Enfermería Hematológica.

Lugar de celebración: Tarragona 14 al 16 octubre 2010.

**Premio: 1er Premio mejor Comunicación Oral.**

- Bedit Gómez, A.; Bedit Membrillo, A.; Luque Pérez, M.; Sánchez Espejo, M<sup>a</sup> M.; Ávila García, M.; Romero Fuster, I.; Gómez García, E. <<**Premedicación con broncodilatadores inhalados en pacientes sometidos a estimulación farmacológica con adenosina** >>

Nombre del Congreso: XXII Congreso Neumosur de Enfermería y Fisioterapia

Lugar de celebración: Sevilla, 18,19 y 20 de Marzo 2010

Entidad organizadora: Neumosur de Enfermería y Fisioterapia

**Premio: 3º premio. Neumosur de Enfermería y Fisioterapia.**

- Díaz de la Haba, C; Moreno Aranda, R.; Bedit Membrillo, A.; Veredas Ortiz, I.; Gómez García, M. << **Importancia de la intervención básica en tabaquismo en el ámbito hospitalario** >>

Nombre del Congreso: XXII Congreso Neumosur de Enfermería y Fisioterapia



Lugar de celebración: Sevilla, 18,19 y 20 de Marzo 2010.

Entidad organizadora: Neumosur de Enfermería y Fisioterapia.

**Premio: 2º Premio Neumosur de Enfermería y Fisioterapia.**

- Liébana Presa, C.; Fernández Martínez, E.; Rodríguez Borrego, M.A.; García Mata, M.A.; Vázquez Casares, A.M.; López Alonso, A. << **Dimensión positiva de los estudiantes Universitarios de Enfermería** >>

Nombre del Congreso.: XXVII Congreso Nacional de Enfermería de Salud Mental

Lugar de celebración.: Logroño, 14 al 16 de abril de 2010.

**Premio: Primer premio a la mejor comunicación oral.**

- Roldán López, R.; García Merino, A.; Segura Saint-Gerons, C.; Bujalance Roman, E.; Simoni Pedrera, R.; Berral Baeza,T.; Sánchez Moyano, M.; Muñoz Medina, M.; Romero Alberca A.; Mengibar Pareja,V.<< **Valoración del cumplimiento terapéutico por medio de un programa informático** >>

Nombre del Congreso: XXXI Congreso Nacional de la AEEC.

Lugar de celebración: Málaga, 5,6 y 7 Mayo 2010.

**Premio: 1º Premio al mejor Póster Forum.**

- Cañones Castelló, E.; López-Pardo Martínez, M.; Guerra González, M.<< **Influencia de la información prequimioterapia sobre el estado de animo y la calidad de vida en os pacientes con cáncer colon-rectal** >>

Nombre del Congreso: Jornadas Nacionales de Enfermería Oncológica.

Lugar de celebración: San Sebastián, 21 al 22 Octubre 2010.

**Premio: 2º Premio comunicaciones orales.**

- Rejano M.; Romero, M.J.; Palero, F. << **Plan de cuidados para pacientes intervenidos de vitrectomía** >>

Nombre del Congreso: XIII Congreso Nacional de Enfermería oftalmológica

Lugar de celebración: 21,22 y 23 enero 2010

**Premio: 1º Premio mejor comunicación científica.**



## PUBLICACIONES

### ● **Publicaciones Electrónicas**

- Collazo E.; Luque A.; González-Ripoll, C. << **Efectividad, seguridad y confort de modelos de terapia comprensiva en el postoperatorio inmediato de la Safenectomía Interna** >>

Nombre de la revista: Cirugía Española. Volumen 88(4)232-237. Año 2010.

- González Pérez, << **Efectividad de un programa de coordinación de para padres y profesores en el Trastorno por Déficit de Atención con Hiperactividad** >>

Nombre de la revista: NURE Investigación

Dirección electrónica: [www.fuden.es/FICHEROS ADMINISTRADOR/INV](http://www.fuden.es/FICHEROS ADMINISTRADOR/INV)

NURE/TDAH48217201013522.PDF.

- Jiménez Carmona, A.; Garrido Gálvez, D.; Arevalo Salamanca, F.; Palma Carbona, A.; << **La inmigración-barreras en la demanda asistencial- un reto a la Enfermería Traumatólogica** >>

Nombre de la revista: InfoTrauma. Año 2010. Volumen nº 15-Marzo 2010

Dirección electrónica: [revista@aeeto.com](mailto:revista@aeeto.com)

ISSN: 1698-5443.

- Jurado Luque, C.; Guisado López R. << **Sexualidad y Salud Sexual** >>

Nombre de la revista: COMCORDOBA Revista nº 83 del Colegio Oficial de Médicos de Córdoba. Octubre-Noviembre 2010.pag 24

[http://www.comcordoba.com/contenidos/adjuntos/2010\\_No\\_83\\_OCT-NOV.pdf](http://www.comcordoba.com/contenidos/adjuntos/2010_No_83_OCT-NOV.pdf).

- Merino Romero, M<sup>a</sup> J.; Pérez Alcalá, M.N.; Muñoz Sánchez, E.M. << **Innovar aportando eficiencia y seguridad** >>

Nombre de la revista: Anecordm Press. Año 2010. Volumen nº 3 segundo trimestre

Dirección electrónica: [www.anecorm.org](http://www.anecorm.org)

ISSN: 2171-4274

- Márquez Carrascoso, M.A.; Macías García, J.; González Pérez, F.; Eslava Martín, A.; Baena Mora, S.; Aragón Puertas, M. << **Trabajando en un programa de Psicoeducación en hijos de padres divorciados** >>

Nombre de la revista: Biblioteca las Casas

Dirección electrónica: [f.com/lascasas/documentos/Ic0505.php](http://f.com/lascasas/documentos/Ic0505.php)

ISSN: 1885-2238.- ISSN: 1697-2184



● **Artículos en Revistas**

- Durán García. P; Aguilar Villalba M; Polonio Bellido J; Alfaya Tierno J; Rodríguez Borrego M<sup>a</sup> A. << **Áreas de dependencia en el diagnóstico "manejo inefectivo del régimen terapéutico: uso de inhaladores** >>

Revista: Evidentia 2010; año 7 (32) [edición en progreso] ISSN: ISSN: 1697-638X

- Parra Perea, J.; Valero Cabrera, C.; López Vergara, E.; Rodríguez Borrego, M<sup>a</sup> A.; Muñoz Gomáriz, E. << **Formas de respuesta humana ante el inicio, cambio o agravamiento de una enfermedad crónica** >>

Nombre de la revista: Evidentia. Año 2010. Volumen 7 (31). Julio-Septiembre  
ISSN 1697-638X.

- Crespo, R.; Casas, R.; Contreras, M.D.; Suanes, L.; Muñoz, I.; Moreno, C.<< **Analysis of the complication and duration of the temporary catheters for haemodialysis** >>

Nombre de la revista: Abstract book 39 Conference EDTNA/ERCA. Año 18-21  
septiembre 2010. Página artículo 86 (abstracts)  
ISSN 978-80-254-7892-9.

- De la Torre Barbero M<sup>a</sup> J.; Turrado Muñoz M<sup>a</sup> A.; Romero Bravo A. M<sup>a</sup>.; Aguilera Peña F.; Corrales Mayoral M<sup>a</sup>. T.; Giraldez Rodríguez, A.  
<< **Prevalencia de Ulceras por presión en pacientes adultos ingresados en un hospital de tercer nivel** >>

Nombre de la revista: Evidentia. Año 2010. Volumen 7(31). ISSN: 1697-638X.

- Pérez Sáez, M.J.; Agüera, M.L.; Ojeda, R.; Toledo, K.; Rabasco, C.; Crespo R.; Soriano, S.; Álvarez-Lara, M.A.; Martín-Malo, A.; Aljama, P. << **Influencia del acceso vascular en el estado inflamatorio y la supervivencia en hemodiálisis** >>

Nombre de la revista: Nefrología. Volumen 30, sup 1; Página 77 (abstracts). Año 2010.  
ISSN-0211-6995.

- Rodríguez Borrego. M<sup>a</sup> A.; Vaquero Abellán, M.; Bertagnolli da Rosa, L.; Redondo Pedraza, R.; Muñoz Alonso, A. << **Violencia del compañero íntimo: Estudio con profesionales de Enfermería** >>

Nombre de la revista: Atención Primaria. Aceptado para su publicación.  
ISSN: 0212-6567.



- Rodríguez Borrego, M<sup>a</sup> A.; Vaquero Abellán, M.; Bertagnolli da Rosa, L.; Redondo Pedraza, R.; Muñoz Alonso, A. << **La violencia contra las mujeres enfermeras en la pareja. Primeros resultados de un estudio en Andalucía** >>

Revista: Enfermería Global. Aceptado para su publicación.

ISSN: 1695-6141

- Rodríguez Borrego, M<sup>a</sup> A.; Galván Ledesma, J.; Medina Valverde, M<sup>a</sup> J.; de la Torre Barbero, M<sup>a</sup> J.; Romero Bravo, A. M<sup>a</sup>.; Flórez Almonacid, C. I. << **Evolución del diagnóstico enfermero en el Hospital Universitario Reina Sofía de Córdoba (2005-2009)** >>

Revista: Evidentia 2010; año 7 (32) [edición en progreso]

ISSN: ISSN: 1697-638X

- **Capítulos de Libros.**

- Durán García, M.P.; Rodríguez Borrego, M.A.; Ramírez Jiménez; Martínez M.; Alfaya Tierno, J. << **Manejo del inhalador de polvo seco y cumplimiento del tratamiento en pacientes** >>.

Editorial Instituto de Salud Carlos III. Unidad de coordinación y desarrollo de la investigación de Enfermería. (Investén-iscii). Madrid, 2010.

ISBN: 84-978-84-693-6791-9

- Calvo Moreno, M.J.; Torres Jover, R.; Cuevas Pérez, A. << **Proyectando una imagen. Artroscopia de rodilla** >>

Editorial Asociación Española de enfermería en traumatología y ortopedia. Año 2010.

ISBN: 978-84-693-1282-7.

- Rodríguez Borrego M<sup>a</sup> A.; Movilla Fernández, M.; Rodríguez Maseda, E. << **Creación de un espacio on-line de tutoría universitaria sobre la práctica clínica en la diplomatura de Enfermería** >>

Capitulo de Libro: Buenas prácticas de Innovación Docente en la Universidad de Córdoba.

DP: CO-830-2010.

- Liébana Presa, C.; Fernández Martínez, M<sup>a</sup> E.; Rodríguez Borrego, M<sup>a</sup> A.; García Mata, M<sup>a</sup> A. ; Vázquez Casares, A. M<sup>a</sup> ; López Alonso, A. << **Dimensión positiva de los estudiantes universitarios de Enfermería** >>

Capitulo del Libro: Cuidados en Salud Mental desde una dimensión positiva. Año 2010.

ISBN: 978-84-934454-8-5



- **Otras Publicaciones.**

- Tena Díaz, Fernando. Informe monográfico (2010) << **Género, salud y orden social. El caso del modelo clínico de transexualidad en Andalucía.** >> Sevilla, Fundación Centro de Estudios Andaluces, 21 páginas. Año 2010.  
I.S.S.N. 1699-8294.

## *Actividades de Potenciación de la investigación*

- Coordinación de la línea de investigación "Cuidados enfermeros" en el Master de Metodología de la Investigación en Salud. Universidad de Córdoba. M<sup>a</sup> Aurora Rodríguez Borrego.
- Coordinación de la línea de investigación "Cuidados enfermeros" en el programa de doctorado de Metodología de la Investigación en Salud. Universidad de Córdoba. M<sup>a</sup> Aurora Rodríguez Borrego.
- Grupo de Investigación Multidisciplinar en Cuidados enfermeros. Nº CTS092. Plan Andaluz de Investigación Desarrollo e Innovación. Responsable M<sup>a</sup> Aurora Rodríguez Borrego.
- Coordinación de la línea de investigación "Cuidados enfermeros" en el programa de doctorado de Biomedicina. Universidad de Córdoba a partir de octubre de 2010.
- Participación en el Grupo PAIDI (Plan Andaluz de Investigación Desarrollo e Innovación) CTS 666, Grupo de Investigación Multidisciplinar en Cuidados Integrales
- Investigadora asociada en el Instituto Maimónides de Investigación Biomédica de Córdoba (IMIBIC).
- Integrante del grupo andaluz de revisiones sistemáticas centro colaborador del Instituto Joanna Briggs. Clara Inés Florez Almonacid.

