

Actualización de las visitas del Programa de Salud Infantil y Adolescente de Andalucía

Hoy ponemos a disposición de todos los profesionales implicados en el Programa de Salud Infantil y Adolescente de Andalucía (<https://si.easp.es/psiaa/>), las nuevas visitas diseñadas en Gestor de Informes. Son visitas adaptadas a los contenidos actuales del programa y que sustituyen a las visitas anteriormente disponibles cuyos accesos dejarán de estar visibles (aunque seguirán estando disponibles en modo consulta las realizadas hasta el momento).

Image

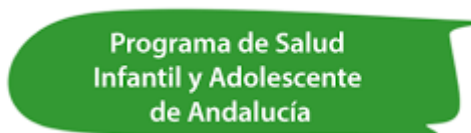

A través de cuestionarios diseñados ad hoc, la nueva propuesta amplía el número de visitas hasta los 14 años e incorpora muchas más actividades de promoción y prevención (inmunizaciones, cribados, consejos, parentalidad positiva...) basadas en la evidencia científica.

En resumen, al hacer clic sobre el icono del Programa de Salud Infantil y "Realizar visita", nos encontramos con un tipo de visita genérica llamada "Visita de seguimiento PSIAA".

Image

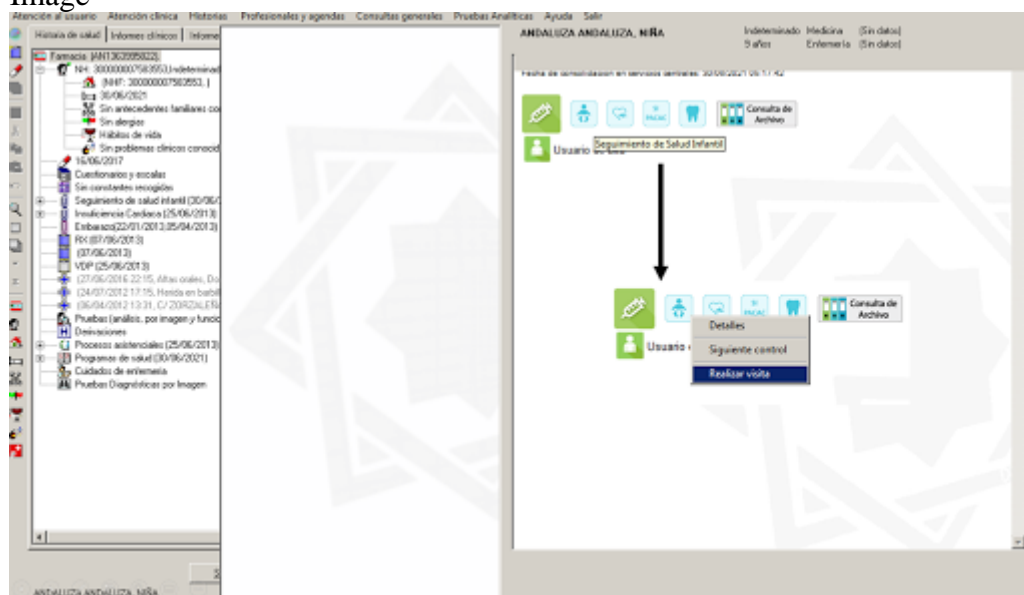

Image

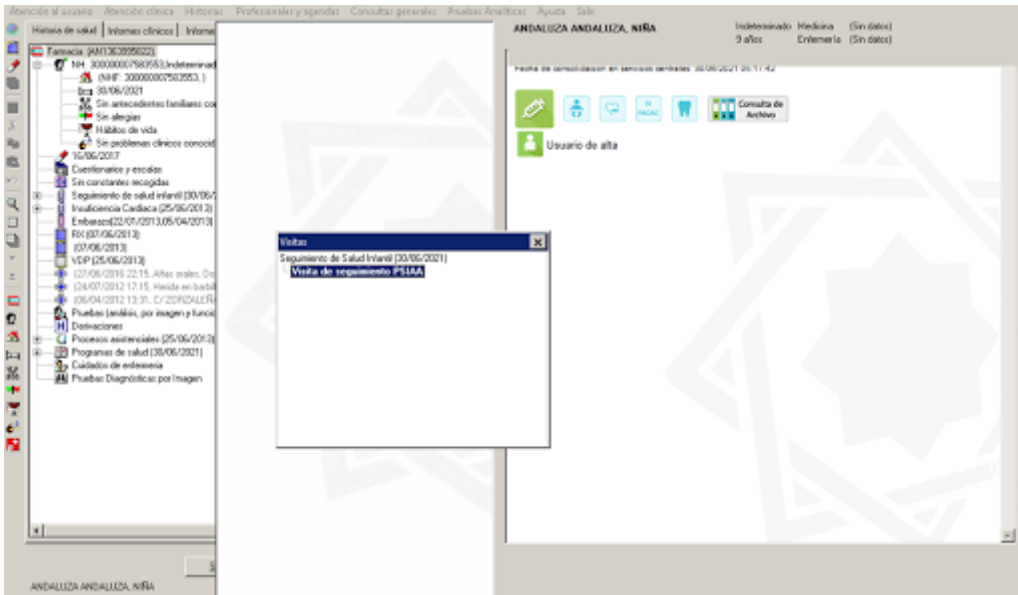

Al abrir esa visita aparece un texto de ayuda que nos indicará que, si estamos realizando una nueva visita del programa, lo hagamos desde la pestaña "Consulta" donde nos encontraremos con los nuevos cuestionarios en el apartado "Métodos de exploración", en "Valoración pediátrica".

Image

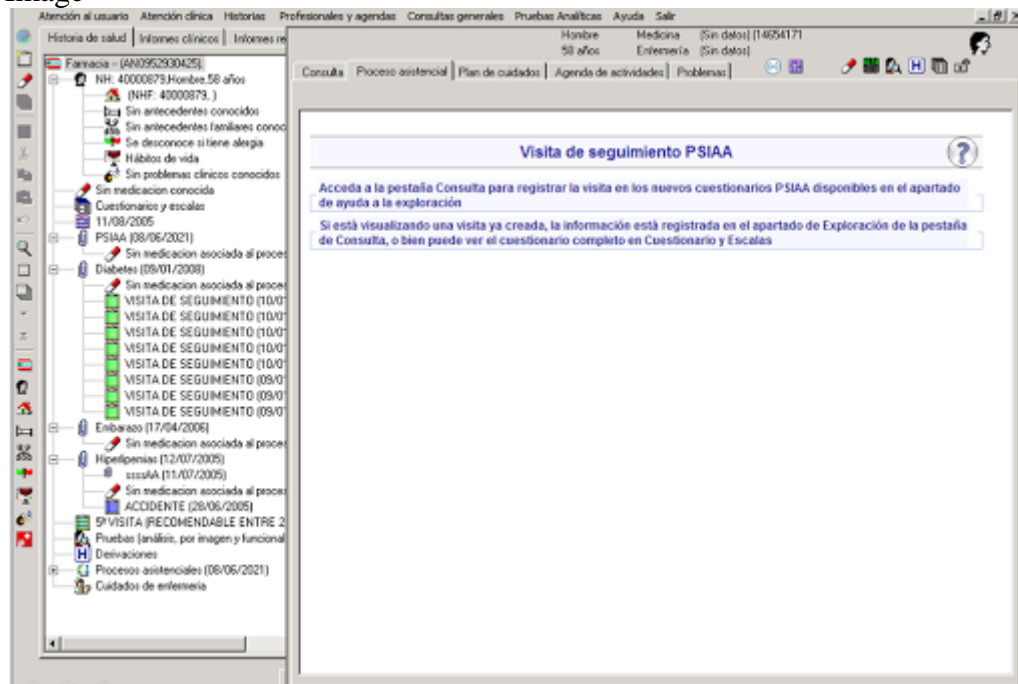

Para facultativ@s, si desde la pestaña "Consulta" entramos en "Métodos de exploración", en el subapartado "Valoración pediátrica" nos encontraremos esos nuevos cuestionarios diseñados para cada visita del programa:

Image

Las visitas realizadas con los nuevos cuestionarios, una vez guardadas, quedarán registradas en la correspondiente Hoja de Seguimiento de Consulta en la pestaña "Consulta" y, también, estarán disponibles en "Cuestionarios y escalas" donde se podrá consultar el cuestionario completo.

Image



Image

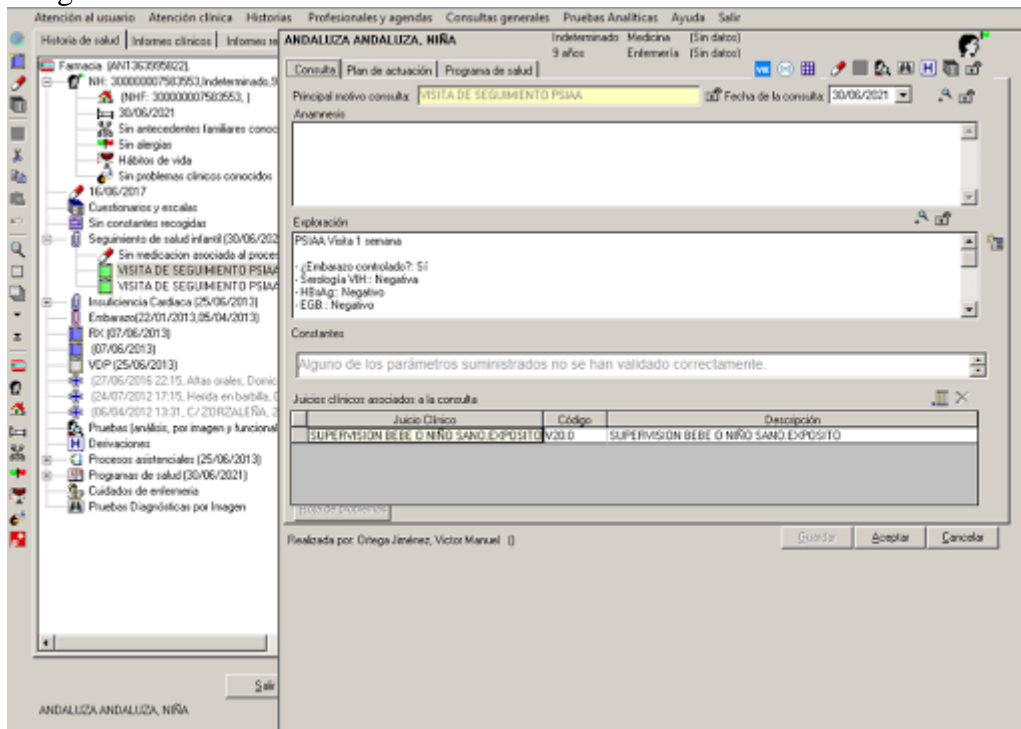

Image

Atención al usuario | Atención clínica | Historias | Profesionales y agendas | Consultas generales | Pruebas Analíticas | Ayuda | Salir

Historia de salud | Informes clínicos | Informes recibidos

ANDALUZA ANDALUZA, NIÑA

Indeterminado Medicina (Sin datos)
9 años Enfermería (Sin datos)

Grupo: Todos Tipo Método: []

Periodos Desde: 25/06/2013 Hasta: 30/06/2021

Cuestionarios

Grupo	Tipo método	Fecha	Puntuación	Descripción resultado	Observaciones
Valoración pediátrica	PSIAA Visita 1 semana	20/06/21			
Valoración de enfermería Gordon		25/06/13	0		

Guardar | Aceptar | Cancelar

ANDALUZA ANDALUZA, NIÑA

Aquí un pequeño vídeo (también enlace para su visualización dentro de la red corporativa) explicando el accesos a estos nuevos cuestionarios PSIAA:

<https://ficheros.juntadeandalucia.es/s/Oacj6LKvBsEzRn0>