

PREPARACIÓN DEL PACIENTE QUIRÚRGICO

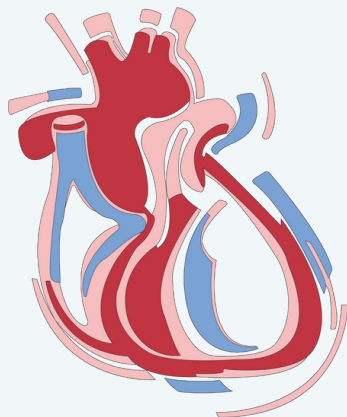

Cirugía Cardiovascular

En todos los casos antes de la cirugía:

- Comprobar temperatura.
- En pacientes diabéticos, comprobar glucemia.
- Realizar cuestionario de verificación prequirúrgica
- Retirada de objetos metálicos y prótesis dentales
- Comprobar que paciente o familiar dispone del número identificador del tag

En caso de cirugía extracorpórea es necesario además:

- Canalizar vía venosa periférica
- Trasladar al paciente a quirófano junto con marcapasos externo

1 BYPASS CORONARIO
Rasurado de cuello a rodilla. Pesar y tallar

- Pasan a UCI

2 VALVULARES
Rasurado de cuello a tobillo. Pesar y tallar

- Pasan a UCI

3 BYPASS VASCULARES

- Pasan a REA
- 1. AORTO-FEMORAL Y AORTO-BIFEMORAL: rasurado de pecho a rodillas. Dieta líquida desde el día anterior.
- 2. FEMORO-FEMORAL: rasurado de ombligo a rodillas.
- 3. FÉMORO-POPLÍTEO: rasurado de ingles, muslos y piernas hasta tobillos.
- 4. AXILO-FEMORAL: rasurado de axilas, tronco hasta rodillas.

4 ANEURISMA DE AORTA TORÁCICA (O ASCENDENTE)
Rasurado de cuello a rodilla. Pesar y tallar

- Pasan a UCI

5 ANEURISMA DE AORTA ABDOMINAL
Igual que bypass femoral y bifemoral.

- Pasan a REA

6 AMPUTACIÓN DE MIEMBRO INFERIOR

- Pasan a REA
- 1. AMPUTACIÓN SUPRACONDILEA: rasurado de ingle a tobillo o hasta donde la herida permita.
- 2. AMPUTACIÓN INFRACONDILEA: rasurado desde zona media de muslo a tobillo o hasta donde la herida permita.

7 MARCAPASOS
Rasurado desde hombros hasta la parte superior de pecho