Centros de Información y Donación

Almería
Centro de transfusión sanguínea. Hospital Torrecárdenas.
Paraje de Torrecárdenas, s/n.
04009 Almería . Tel.-950.01.60.35
http://transfusion.granada-almeria.org/donar/donante-de-medula-osea

Cádiz
Centro Regional de transfusión sanguínea.
Ronda de Circunvalación s/n.
11407 Jerez de la Frontera.
Telf. 956.03.31.20
Área de Gestión "Campo de Gibraltar" Hospital Línea de la Concepción.
Telf. 956.02.65.48

Córdoba
Centro Regional de transfusión sanguínea.
Av. San Alberto Magno s/n.
14004 Córdoba. Tel.-957.01.11.00
http://www.donantescordoba.org/content/donacion-de-medula-osea

Granada
Centro Regional de transfusión sanguínea.
Doctor Mesa Moles s/n.
18012 Granada. Tel.- 958.02.14.00
http://transfusion.granada-almeria.org/donar/donante-de-medula-osea

Huelva
Centro de transfusión sanguínea. Hospital Juan Ramón Jiménez.
Ronda Norte, s/n.
21005 Huelva. Tel.- 959.01.60.23

Jaén
Centro de transfusión sanguínea. Área de Jaén.
Carretera de Bailén-Motril, s/n.
23009 Jaén. Tel.- 953.00.83.00

Málaga
Centro Regional de transfusión sanguínea.
Av. Doctor Gálvez Guinachero s/n. (Recinto Hospital Civil)
29009 Málaga. Tel.- 951034100
http://www.donantesmalaga.org/donar/donacion-de-medula-osea

Sevilla
Centro Regional de transfusión sanguínea.
Av. Manuel Siurot nº39.
41013 Sevilla. Tel.- 955.00.99.00
http://www.crtssevilla.org

Cada año 5.000 personas son diagnosticadas de leucemia. Muchas necesitarán un trasplante de médula ósea para superar la enfermedad

FUNDACIÓN JOSEP CARRERAS

ORGANIZACIÓN NACIONAL DE TRASPLANTES

FUNDACIÓN JOSEP CARRERAS
Contra la leucemia

GOBIERNO DE ESPAÑA
MINISTERIO DE SANIDAD, SERVICIOS SOCIALES E IGUALDAD
ONT

MÁS INFORMACIÓN: www.ont.es • 902 300 224 www.fcarreras.org/es/ • 900 323 334

HAZTE DONANTE de MÉDULA ÓSEA

"Solidarios hasta la médula"

JUNTA DE ANDALUCIA
CONSEJERÍA DE SALUD Y BIENESTAR SOCIAL

Qué es el trasplante de MÉDULA ÓSEA

El trasplante de médula consiste en sustituir las células de la médula de los enfermos por otras procedentes de un donante sano en el tratamiento de determinadas enfermedades de la sangre, como por ejemplo las leucemias.

Las células del donante pueden ser de la sangre o de la médula y se administran a los enfermos como si fueran una transfusión. Estas células anidan en la médula ósea de los enfermos y producen células sanas.

Quién puede ser DONANTE

Toda persona sana entre 18 y 55 años con sangre compatible con la del enfermo a tratar.

Para conocer si un donante es compatible con un enfermo se realizará un análisis de sangre o de saliva, cuyos resultados se guardan en un registro español (REDMO) para poder encontrarlo en caso de necesidad.

REDMO
REGISTRO DE DONANTES DE MÉDULA ÓSEA

Para hacerse DONANTE

Dirigirse al Centro de Información y Donación de la provincia a la que pertenece el donante.

Al donante ideal CÓMO SE LOCALIZA

Cuando un enfermo necesita un trasplante de médula, primero se busca en el registro español (REDMO).

Si se encuentra un donante apropiado, se localiza para iniciar el proceso de donación.

Si no se encuentra en el REDMO, se busca en otros registros extranjeros hasta que aparece.

Esto mismo se hace desde los registros Europeos y Mundiales, de tal manera que un donante español puede serlo de un enfermo extranjero. Si el donante es español el tiempo que se tarda en localizar es menor que si hay que acudir a los donantes extranjeros. Por eso es tan importante tener muchos donantes para que sea más fácil encontrar uno compatible.

Cómo se realiza LA DONACIÓN

Hay dos formas:

Donación de sangre periférica.

Parecido a la donación de sangre para transfusión pero con un procedimiento más largo, que se llama aféresis.

Donación de médula ósea.

Bajo anestesia se punciona el hueso de la cadera, extrayendo las células que contiene en su interior hasta obtener células suficientes para el trasplante.
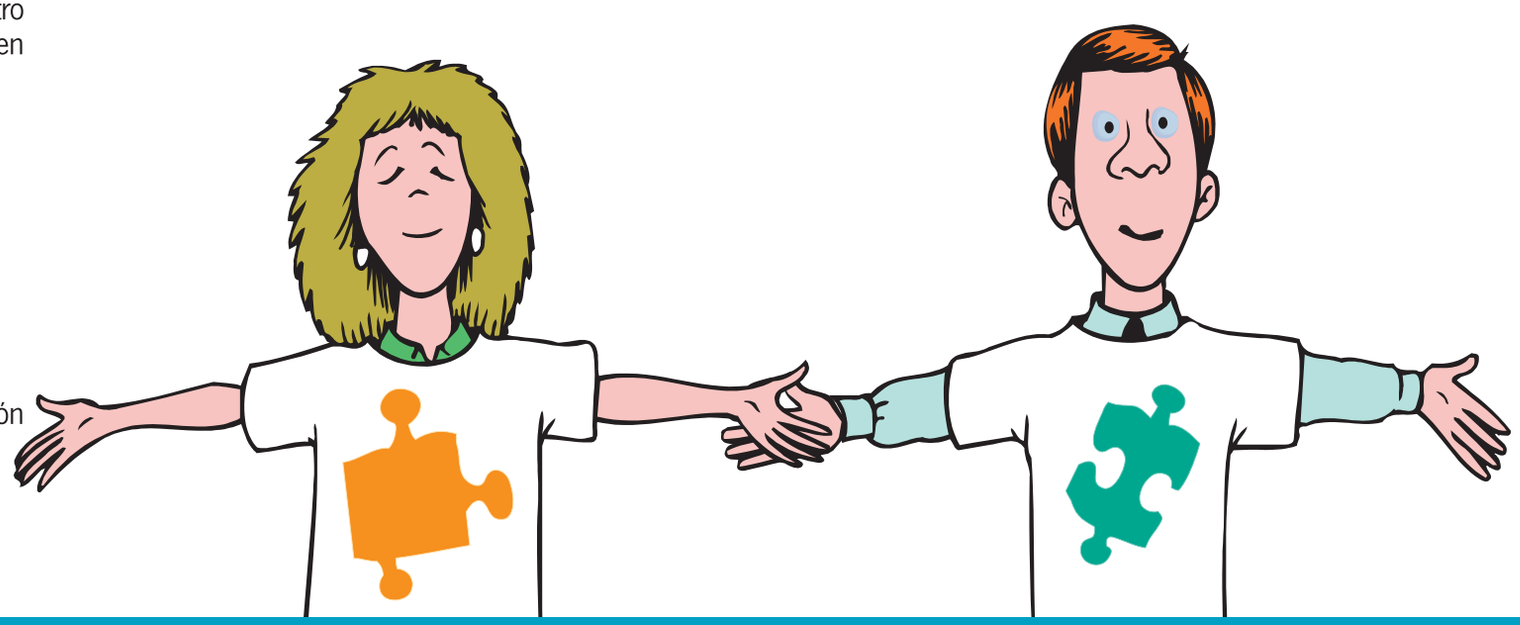
Después de la donación se puede tener un dolor localizado en el lugar de la extracción, como máximo durante una semana.