

LISTADO DE VERIFICACIÓN VACUNAL COVID-19 VACCINE MODERNA

ANTES DE LA VACUNACIÓN



El material necesario para la vacunación está preparado **1 2 3**

El material para una actuación de emergencia está accesible y en condiciones para ser utilizado **1 2 3**

La temperatura del frigorífico se ha mantenido entre 2 y 8 °C **1 2**

Viales sin reconstituir no llevan en el frigorífico más tiempo de lo indicado por el fabricante (**Moderna 30 días**) **1 2**

Revisar caducidad e inspección ocular del estado de la vacuna **1**

Una vez perforado el vial, no mantenerlo más de 6 horas **1 2**

Identificación Inequivoca de la persona a vacunar: Nombre, Apellidos, Fecha de Nacimiento, Edad, NUHSA (**1º Correcto**) **2 3**

Estado vacunal COVID 19: dosis administradas previamente según carnet vacunal y módulo de vacuna Diraya **3**

Anamnesis: reacciones a dosis anteriores, problemas activos de Hª Salud Digital, contraindicaciones, limitaciones y precauciones (Tabla 1 y 2) **2 3**

Verificar intervalos entre las dos dosis de la misma vacuna, según fabricante (**Moderna 28 días**) o de otras vacunas (7 días) (**3º Correcto**) **2 3**

Consentimiento informado (si es necesario). **1 2 3**

Registro de efectos adversos a dosis anterior en el módulo informático. Notificación de reacciones adversas según indicaciones y canales establecidos **3**

DURANTE LA VACUNACIÓN



La vacuna a administrar contiene los antígenos que se precisa según campaña vacunal (**2º Correcto**) **1 2**

La dosis es la adecuada según fabricante (**Moderna: 0,5 ml**) (**4º Correcto**) **1 2**

Información sobre el procedimiento que vamos a seguir **2**

Registro de la vacuna a administrar en Diraya (Nombre, Laboratorio, Lote, Caducidad y Fecha de administración) y en cartilla vacunal (**7º Correcto**) **3**

Higiene de manos **1 2**

Estado del envase y aspecto del contenido de la vacuna **1**

Elección de la vía adecuada para vacunar (IM) (**5º Correcto**) y tamaño de aguja más adecuado (23G) **2**

Elección adecuada del lugar anatómico (deltoidees brazo no dominante) (**6º Correcto**) **2**

Utilización de técnica que minimice el dolor producido por la administración parenteral **2**

Eliminación adecuada de residuos en contenedores de residuos sanitarios **2**

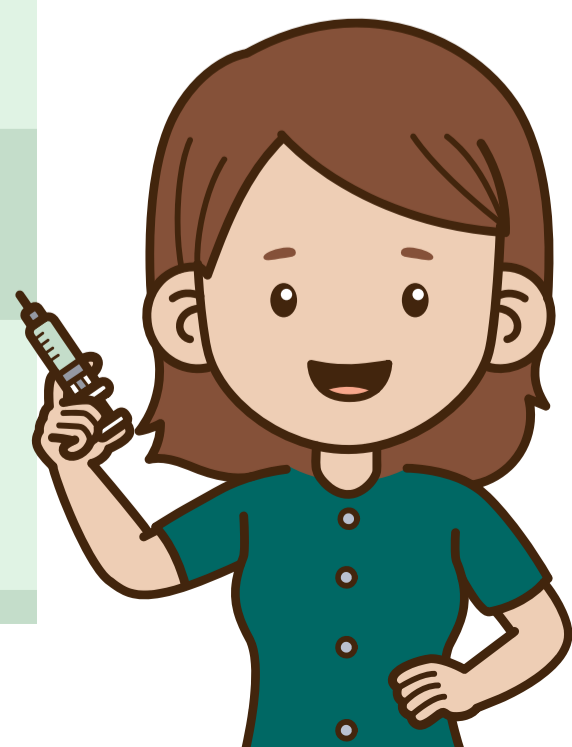

EQUIPO VACUNADOR

- 1** Enfermera Prepara Vacuna
- 2** Enfermera Administra Vacuna
- 3** Enfermera Registra Vacuna

DESPUÉS DE LA VACUNACIÓN



Seguimiento inmediato. Observación durante 15 minutos por si aparecen reacciones adversas inmediatas que requieran atención rápida. En personas con antecedente de alergia grave (anafilaxia) de cualquier origen, o reacción alérgica inmediata a cualquier otra vacuna o terapia administrada por vía intramuscular: esperar 30 minutos **1 2 3**

Informar de signos de alarma y posibles efectos secundarios **2 3**

Informar de los cuidados y pautas de actuación ante efectos secundarios **2 3**

Citar para la **segunda dosis a los 28 días** **3**

SEGURIDAD Y VACUNAS



TABLA 1. CONTRAINDICACIONES

Reacción de hipersensibilidad grave (de tipo anafiláctico) o reacción alérgica inmediata a cualquiera de las vacunas disponibles, o a algún componente de la vacuna, incluido el polisorbato, o el polietilenglicol.

TABLA 2. LIMITACIONES Y PRECAUCIONES

Enfermedad aguda infecciosa moderada o grave
No recomendada en el embarazo
Mujeres que buscan embarazo: dejar pasar 2 semanas después de la 2ª dosis
No recomendada en <18 años
No coadministrar con otro tipo de vacuna. Dejar al menos 7 días entre cualquier vacuna y la de Covid-19